

# Garett Kids Trendy 4G



Návod k obsluze

Děkujeme, že jste si koupili výrobek Garrett Kids Trendy 4G

## BEZPEČNOSTNÍ OTÁZKY

Před použitím si důkladně přečtěte návod na obsluhu a ponechte si jej do budoucna. Výrobce nenese odpovědnost za jakákoliv poškození či zranění způsobená nevhodným používáním. U konkrétní varianty chytrých hodinek se některé funkce mohou lišit od popisů v návodu na obsluhu.

- Použití tohoto přístroje v blízkosti lékařských přístrojů může narušit jejich provoz. Zvláštní pozornost věnujte používání chytrých hodinek v blízkosti zdravotnických přístrojů, jako jsou kardiostimulátory, sluchadla a další elektronická zdravotnická zařízení.
- Nevhazujte přístroj do ohně. Existuje riziko výbuchu baterie a v důsledku toho ohrožení života a zdraví.
- Chraňte výrobek před zdroji tepla a přímým sluncem.
- Výrobek neuchovávejte na vlhkých místech ani při vysoké teplotě, neboť tím může dojít k úrazu proudem nebo požáru.
- Výrobek není odolný proti dlouhodobému ponoření ve vodě.
- S výrobkem se nesmí plavat ani potápět.
- V případě poškození či poruchy výrobek přestaňte používat a kontaktujte servis firmy Garrett. Budete-li se pokoušet zařízení opravit sami, může dojít k jeho poškození a ztrátě záruky.
- Zařízení čistěte pouze měkkým, mírně navlhčeným hadříkem. K těmto účelům nepoužívejte silné mycí prostředky a jiné přípravky.

**S výrobkem neplavte. Norma IP67 nezaručuje vodotěsnost chytrých hodinek při plavání. Síly, které na výrobek působí při plavání, mohou způsobit ztrátu jeho těsnosti a poškození.**

## POPIS: VÝROBKU

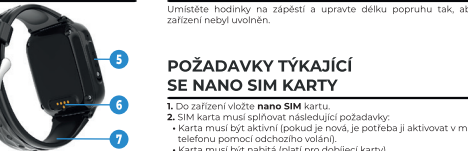

- Dotyková obrazovka
- Funkční tlačítko (zapnutí/vypnutí/buzení/uspání/SOS)
- Dotykové tlačítko Zpět
- Fotoaparát/kamera
- Slot na Nano SIM kartu
- Magnetický nabíjecí port
- Výměnný popruh

## INSTALACE

Umístěte hodinky na zápěstí a upravte délku popruhu tak, aby popruh zařízení nebyl uvolněn.

## POŽADAVKY TÝKAJÍCÍ SE NANO SIM KARTY

- Do zařízení vložte **nano SIM** kartu.
- SIM karta musí splňovat následující požadavky:
  - Karta musí být aktivní (pokud je nová, je potřeba ji aktivovat v mobilním telefonu pomocí odchozího volání).
  - Karta musí být nabitá (platí pro dobíjecí karty).
  - Karta nesmí mít aktivní PIN kód (pro kontrolu, zda má karta aktivní PIN kód, ji dejte do mobilu a při zapnutí zkontrolujte, jestli je požadován PIN kód – pokud ano, pak je PIN kód aktivní a je nutné ho vypnout v nastaveních mobilu nebo prostřednictvím operátora).
  - Karta musí být kompatibilní s režimem 2G/3G/4G, musí mít zapnutý internet a funkci identifikace čísla.

**SIM karty, které operátoři nabízejí jako internetové, určené např. pro tablety, nemusí s tímto zařízením fungovat.**

Vzhledem k tomu, že zařízení používá připojení k internetu, aby nedošlo k vytvoření dodatečných nákladů, doporučujeme od operátora zakoupit internetový balíček. Stačí 1 GB dat/měsíc. Cena internetového připojení, hlasových hovorů a zpráv SMS je regulována ceníkem operátora mobilní sítě.

## INSTALACE NANO SIM KARTY

- Nejprve vyšroubujte šroubek zásepku portu pro **Nano SIM** kartu (5), která je na levé straně hodinek.
- Pak ji vyndejte a dejte SIM kartu na podložku podle schématu na obrázku, **tedy chip karty musí být otočený k displeji a rovný bok roh karty ke slotu.**
- Dejte podložku do hodinek, nasadte zpět a přišroubujte zásepku, **dejte pozor na správné zarovnaní a umístění šroubku.**

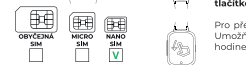

## OBSLUHA

**Zapnutí/vypnutí**  
Zařízení spusťte přidržetím **tlačítka funkce(2)** asi 5 sekund. Pro vypnutí zopakujte tuto akci a potvrďte vypnutí (pokud máte nainstalovanou SIM kartu, slouží funkční tlačítko (2) pro volání SOS).  
Pokud se chytré hodinky nezapnou, zkuste je nabít.

**Po spuštění**  
Chytré hodinky se ovládají pomocí dotykového displeje, tlačítka a funkčního tlačítka.

## Změna ciferníku

Dotekem a přidržetím na hlavní obrazovce zobrazíte menu pro změnu ciferníku chytrých hodinek. Posunutím doprava nebo doleva zvolíte ciferník a následně potvrďte svou volbu kliknutím na libovolné místo na obrazovce.

## Navigace

Pro vstup do hlavního menu posuňte na hlavní obrazovce prstem **doleva/doprava**. Dotykem obrazovky přejdete na vybranou funkci. Po zobrazení funkce se dotykovým **tlačítkem pro návrat(3)** můžete vrátit na předchozí obrazovku, **funkčním tlačítkem(2)** přejdete na hlavní obrazovku.

Pro přechod na pruh nastavení posuňte hlavní obrazovku dolů. Umožňuje zobrazení a rychlou změnu vybraných funkcí chytrých hodinek.

Pro přechod na krokoměr posuňte hlavní obrazovku nebo menu prstem nahoru. Krokoměr umožňuje zobrazení počtu kroků (**tuto funkci je nutné zapnout v aplikaci Garrett Tracker na záložce Aktivita > Krokoměr > Měření**).

## NABÍJENÍ

- K nabíjení chytrých hodinek slouží přiložený magnetický kabel.
- Magnetickou koncovku kabelu přiložte tak, aby se kontakty hodinek dotýkaly kontaktů nabíjecího kabelu. Poté připojte druhý konec kabelu k USB portu počítače nebo napájecího zdroje USB. Po správném připojení se na obrazovce hodinek zobrazí animace nabíjení.



## PRVNÍ SPUŠTĚNÍ

- Pokud je **nano SIM** karta správně vložena v hodinkách a splňuje všechny výše uvedené požadavky, můžete zapnout zařízení stisknutím a přidržetím **funkčního tlačítka(2)** po dobu **asi 5 sekund**.

- signál WiFi
- dosah GSM
- 4G<sup>+</sup> - připojení k internetu
- úroveň nabití baterie

- Po spuštění hodinek se zobrazí hlavní obrazovka s časem a datem. Posunutím prstem dolů na hlavní obrazovce nebo menu zobrazíte: **signál WiFi, signál GSM, internetové připojení, úroveň nabití baterie a rychlé menu (jas, hlasitost, nastavení)**.

- Počkejte, než se zobrazí dosah GSM (**ikona - iiii**) a internetové připojení (**ikona - ↑↓**). Tato připojení jsou nutná pro další konfiguraci zařízení. Pokud se uvedené údaje neobjeví ani za 1 minutu, zkontrolujte, **že SIM karta splňuje všechny uvedené požadavky a hodinky jsou na místě, odkud je možné se připojit k síti**. Doporučuje se také hodinky vypnout a opět zapnout (**Nastavení > Vypnout**). Pokud se již zobrazí síť GSM, ale internetové připojení stále nebude dostupné (**chybějící ikona - ↑↓**), může to znamenat nesprávnou konfiguraci APN. Tato konfigurace se provádí speciálními SMS kódy, které jsou popsány dále v tomto návodu – **ŘEŠENÍ PROBLÉMU**.

- Pokud je připojení k internetu aktivní, můžete přejít k další fázi, kterou je instalace aplikace **Garrett Tracker** na chytrém telefonu. Hlavní menu chytrých hodinek je popsáno dále v tomto návodu. Plnou funkčnost hodinky dosáhnou po registraci a konfiguraci pomocí aplikace **Garrett Tracker**.

## INSTRUKTÁŽNÍ VIDEO – GARETT TRACKER

**Jak používat aplikaci Garrett Tracker?**

Pokud se chcete dozvědět více o konfiguraci zařízení pomocí aplikace **Garrett Tracker**, přečtěte si tento materiál – naskenujte **QR kód** nebo **použijte odkaz**.

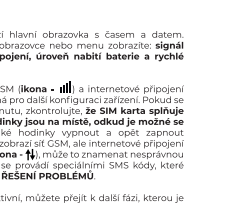

<https://youtu.be/1VJjvsIraaA>

## INSTALACE APLIKACE GARETT TRACKER

Chytré hodinky spolupracují s chytrým telefonem pomocí aplikace **Garrett Tracker**. Předtím, než začnete zařízení používat, si tuto aplikaci stáhněte z obchodu GooglePlay nebo AppStore a nainstalujte ji ve svém mobilním telefonu. Aplikaci můžete vyhledat vepsáním do vyhledávače obchodu názvu **„Garrett Tracker“** nebo naskenováním vhodného QR kódu uvedeného níže.



**Aby aplikace fungovala správně, je nutné jí před registrací udělit požadované souhlasy a povolení. V případě odmítnutí nemusí některé funkce aplikace fungovat správně nebo mohou být nedostupné.**

## REGISTRACE V APLIKACI

- Spustíte aplikaci **Garrett Tracker**.
- Po spuštění aplikace se zobrazí obrazovka přihlášení, kde se můžete přihlásit k účtu (**pokud jste si jej založili**), zaregistrovat nový účet, nebo změnit jazyk aplikace.
- Pro založení nového účtu zvolte možnost **„Registrace“**.
- V prvním poli zadejte svou e-mailovou adresu, která bude sloužit jako přihlašovací jméno do aplikace.
- Pak přepište ověřovací kód z vygenerovaného obrázku vpravo.
- Do posledního políčka zadejte své heslo, které bude spolu s e-mailovou adresou sloužit jako přihlašovací údaj do aplikace. **Heslo může mít 6-12 znaků. Není povolena diakritika a speciální znaky.**
- Po vyplnění všech údajů klikněte na **„Registrace“**.

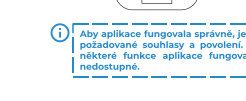

**Zapamatujte si nebo zapíšte e-mailovou adresu a heslo, které jste použili pro registraci hodinek, protože první účet, ke kterému bylo zařízení přiřazeno, je účet administrátora. Opakovaná registrace je možná pouze po souhlasu administrátora nebo po spojení s naší technickou podporou: [serwis@garett.pl](mailto:serwis@garett.pl)**

## APLIKACE GARETT TRACKER

Po dokončení registrace se zobrazí hlavní obrazovka aplikace, na které uvidíte mapu a poslední lokalizaci hodinek. V bublině nad příjímáčkem určujícím polohu se zobrazí zdroj lokalizace (**GPS / LBS / WIFI**), adresa, datum, čas poslední polohy a stav baterie v hodinkách.

- Aby byla lokalizace co nejpřesnější, musí být chytré hodinky na otevřeném prostranství s přístupem k přesnému a stabilnímu GPS signálu. Pokud hodinky nemají GPS signál, protože se nacházejí např. v budově, lokalizace je uváděna podle nejbližšího signálu mobilní sítě. V takovém případě se uvedená poloha zařízení může lišit od skutečnosti.



**POZOR: Při používání libovolné funkce aplikace Garrett Tracker nebo při konfiguraci nastavení se může zobrazit oznámení „Zařízení není v síti“. To znamená, že chytré hodinky nemají aktivní připojení k internetu, nebo jsou mimo dosah sítě. Zkontrolujte, že SIM karta je správně nainstalovaná a splňuje všechny požadavky uvedené v návodu. Pokud je karta nainstalovaná správně a splňuje stanovená kritéria, chybějící připojení může být způsobeno nesprávnou konfigurací APN. Konfigurace APN je popsána v další části návodu – v kapitole **ŘEŠENÍ POTÍŽÍ**.**

**V případě technických problémů při registraci se prosím obraťte na technické oddělení: [serwis@garett.pl](mailto:serwis@garett.pl)**

## REGISTRACE V APLIKACI

- Spustíte aplikaci **Garrett Tracker**.
- Po spuštění aplikace se zobrazí obrazovka přihlášení, kde se můžete přihlásit k účtu (**pokud jste si jej založili**), zaregistrovat nový účet, nebo změnit jazyk aplikace.
- Pro založení nového účtu zvolte možnost **„Registrace“**.
- V prvním poli zadejte svou e-mailovou adresu, která bude sloužit jako přihlašovací jméno do aplikace.
- Pak přepište ověřovací kód z vygenerovaného obrázku vpravo.
- Do posledního políčka zadejte své heslo, které bude spolu s e-mailovou adresou sloužit jako přihlašovací údaj do aplikace. **Heslo může mít 6-12 znaků. Není povolena diakritika a speciální znaky.**
- Po vyplnění všech údajů klikněte na **„Registrace“**.

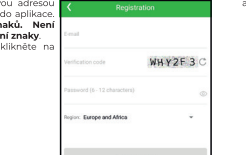

**Zapamatujte si nebo zapíšte e-mailovou adresu a heslo, které jste použili pro registraci hodinek, protože první účet, ke kterému bylo zařízení přiřazeno, je účet administrátora. Opakovaná registrace je možná pouze po souhlasu administrátora nebo po spojení s naší technickou podporou: [serwis@garett.pl](mailto:serwis@garett.pl)**

## APLIKACE GARETT TRACKER

Po dokončení registrace se zobrazí hlavní obrazovka aplikace, na které uvidíte mapu a poslední lokalizaci hodinek. V bublině nad příjímáčkem určujícím polohu se zobrazí zdroj lokalizace (**GPS / LBS / WIFI**), adresa, datum, čas poslední polohy a stav baterie v hodinkách.

- Aby byla lokalizace co nejpřesnější, musí být chytré hodinky na otevřeném prostranství s přístupem k přesnému a stabilnímu GPS signálu. Pokud hodinky nemají GPS signál, protože se nacházejí např. v budově, lokalizace je uváděna podle nejbližšího signálu mobilní sítě. V takovém případě se uvedená poloha zařízení může lišit od skutečnosti.

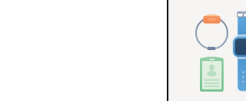

**POZOR: Při používání libovolné funkce aplikace Garrett Tracker nebo při konfiguraci nastavení se může zobrazit oznámení „Zařízení není v síti“. To znamená, že chytré hodinky nemají aktivní připojení k internetu, nebo jsou mimo dosah sítě. Zkontrolujte, že SIM karta je správně nainstalovaná a splňuje všechny požadavky uvedené v návodu. Pokud je karta nainstalovaná správně a splňuje stanovená kritéria, chybějící připojení může být způsobeno nesprávnou konfigurací APN. Konfigurace APN je popsána v další části návodu – v kapitole **ŘEŠENÍ POTÍŽÍ**.**

**V případě technických problémů při registraci se prosím obraťte na technické oddělení: [serwis@garett.pl](mailto:serwis@garett.pl)**

## APLIKACE GARETT TRACKER

Po dokončení registrace se zobrazí hlavní obrazovka aplikace, na které uvidíte mapu a poslední lokalizaci hodinek. V bublině nad příjímáčkem určujícím polohu se zobrazí zdroj lokalizace (**GPS / LBS / WIFI**), adresa, datum, čas poslední polohy a stav baterie v hodinkách.

- Aby byla lokalizace co nejpřesnější, musí být chytré hodinky na otevřeném prostranství s přístupem k přesnému a stabilnímu GPS signálu. Pokud hodinky nemají GPS signál, protože se nacházejí např. v budově, lokalizace je uváděna podle nejbližšího signálu mobilní sítě. V takovém případě se uvedená poloha zařízení může lišit od skutečnosti.

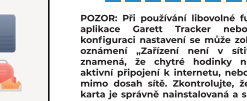

**POZOR: Při používání libovolné funkce aplikace Garrett Tracker nebo při konfiguraci nastavení se může zobrazit oznámení „Zařízení není v síti“. To znamená, že chytré hodinky nemají aktivní připojení k internetu, nebo jsou mimo dosah sítě. Zkontrolujte, že SIM karta je správně nainstalovaná a splňuje všechny požadavky uvedené v návodu. Pokud je karta nainstalovaná správně a splňuje stanovená kritéria, chybějící připojení může být způsobeno nesprávnou konfigurací APN. Konfigurace APN je popsána v další části návodu – v kapitole **ŘEŠENÍ POTÍŽÍ**.**

**V případě technických problémů při registraci se prosím obraťte na technické oddělení: [serwis@garett.pl](mailto:serwis@garett.pl)**

# Obsah je uzamčen

**Dokončete, prosím, proces objednávky.**

**Následně budete mít přístup k celému dokumentu.**



**Proč je dokument uzamčen? Nahněvat Vás rozhodně nechceme. Jsou k tomu dva hlavní důvody:**

- 1) Vytvořit a udržovat obsáhlou databázi návodů stojí nejen spoustu úsilí a času, ale i finanční prostředky. Dělali byste to Vy zadarmo? Ne\*. Zakoupením této služby obdržíte úplný návod a podpoříte provoz a rozvoj našich stránek. Třeba se Vám to bude ještě někdy hodit.

*\*) Možná zpočátku ano. Ale vězte, že dotovat to dlouhodobě nelze. A rozhodně na tom nezbohatneme.*

- 2) Pak jsou tady „roboti“, kteří se přiživují na naší práci a „vysávají“ výsledky našeho úsilí pro svůj prospěch. Tímto krokem se jim to snažíme překazit.

A pokud nemáte zájem, respektujeme to. Urgujte svého prodejce. A když neuspějete, rádi Vás uvidíme!