USER INSTRUCTIONS

COSY WIRELESS MOUSE

GB 6 DE 6 FR 7 NL 8 ES 9 IT 10 PT 11
DK 12 NO 13 SE 14 FI 15 EE 16 LV 16 LT 17
PL 18 CZ 19 SK 20 HU 21 RO 22 RU 23 UA 24
KZ 25 TR 26 GR 27

1

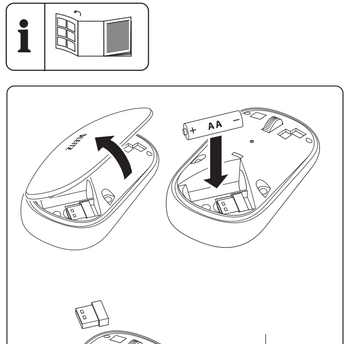

2

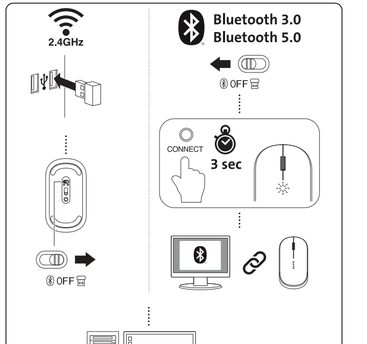

3

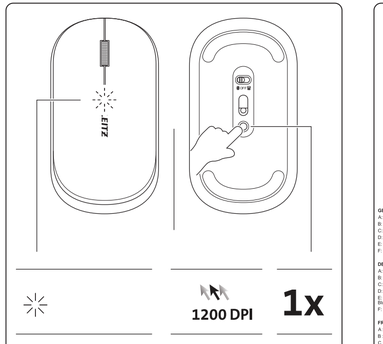

4

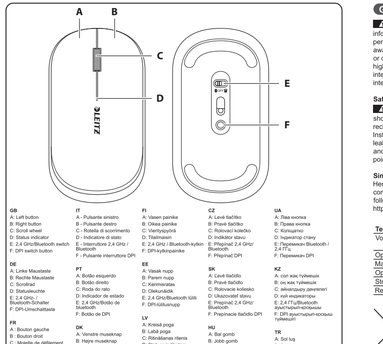

5

GB
A: Left button
B: Right button
C: Scroll wheel
D: Status indicator
E: 2.4 GHz/Bluetooth switch
F: DPI switch button

DE
A: Linke Maustaste
B: Rechte Maustaste
C: Scrollrad
D: Statusleuchte
E: 2.4 GHz-/Bluetooth-Schalter
F: DPI-Umschalttaste

FR
A: Bouton gauche
B: Bouton droit
C : Molette de défilement
D : Voyant d'état
E : 2.4 Ghz/Interrupteur Bluetooth
F : Bouton de commutation DPI

NL
A: Linkerknop
B: Rechterknop
C: Scroll-wiel
D: Statusindicatielampje
E: 2.4 GHz/Bluetooth-schakelaar
F: DPI schakelknop

ES
A: Botón izquierdo
B: Botón derecho
C: Rueda de desplazamiento
D: Indicador de estado
E: 2.4 GHz/Bluetooth de conmutación
F: Botón de DPI

IT
A : Pulsante sinistro
B : Pulsante destro
C : Rotella di scorrimento
D : Indicatore di stato
E : Interruttore 2.4 GHz / Bluetooth
F : Pulsante interruttore DPI

PT
A: Botão esquerdo
B: Botão direito
C: Roda do rato
D: Indicador de estado
E: 2.4 GHz/Botão de Bluetooth
F: Botão de DPI

DK
A: Venstre museknap
B: Højre museknap
C: Scrollhjul
D: Batteristatuslys
E: 2.4 GHz/Bluetooth-knap
F: DPI indstillingsknap

NO
A : Venstre knapp
B: Høyre knapp
C: Scrollhjul
D: Status indikator
E : 2.4 Ghz/Bluetoo bytte
F: DPI bytteknapp

SE
A: Vänster knapp
B: Höger knapp
C: Rullhjul
D: Statusindikator
E: 2.4 GHz / Bluetooth-omkopplare
F: DPI brytarknapp

FI
A: Vasen painike
B: Oikea painike
C: Vierityspyörä
D: Tilaimaan
E: 2.4 GHz / Bluetooth-kytkin
F : DPI-kytkipainike

EE
A: Vasak nupp
B: Parem nupp
C: Kerminrattas
D: Olekuindikk
E: 2.4 GHz/Bluetooth lüliti
F : DPI-lülitusnupp

LV
A: Kreisā poga
B: Labā poga
C: Ritināšanas ritenis
D: Statusa indikators
E: 2.4 GHz/Bluetooth slēdzis
F: DPI sākotņu poga

LT
A: Kairysis mygtukas
B: Dešinysis mygtukas
C: Slinkties ratukas
D: Būsenos indikatorius
E: 2.4 GHz/Bluetooth jungiklis
F: DPI perjungimo mygtukas

PL
A: Lewy przycisk
B: Prawy przycisk
C: Kółko przewijania
D: Wskaźnik stanu
E: Przełącznik 2.4 GHz / Bluetooth
F: Przełącznik DPI

CZ
A : Levé tlačítko
B: Pravé tlačítko
C: Rotovací kolečko
D: Indikátor stavu
E: Přepínač 2.4 GHz/ Bluetooth
F : Přepínač DPI

SK
A : Ľavé tlačidlo
B: Pravé tlačidlo
C: Rolovacie koliesko
D: Ukazovateľ stavu
E: Prepínač 2.4 GHz/ Bluetooth
F : Prepínacie tlačidlo DPI

HU
A: Bal gomb
B: Jobb gomb
C: Görgő
D: Státusz kijelző
E: 2.4 GHz/Bluetooth kapcsoló
F: DPI kapcsoló gomb

RO
A: Buton stânga
B: Buton dreapta
C: Rotiță navigare
D: Indicator de stare
E: Comutator Bluetooth/2.4 GHz
F : Buton comutare DPI

RU
A : Левая кнопка
B: Правая кнопка
C: Колесико
D: Индикатор состояния
E : Переключатель Bluetooth / 2.4 ГГц
F : Переключатель DPI

UA
A: Ліва кнопка
B: Права кнопка
C: Коліщатко
D: Індикатор стану
E: Перемикач Bluetooth / 2.4 ГГц
F: Перемикач DPI

TR
A: Sol tuş
B: Sağ tuş
C: Kaydırma tekerleği
D: Durum göstergesi
E: 2.4 GHz/Bluetooth anahtarı
F: DPI açma düğmesi

GR
A: Αριστερό κουμπί
B: Δεξί κουμπί
Γ: Τροχός κύλισης
Δ: Ενδείξη κατάστασης
Ε: Διακόπτης Bluetooth/2.4 GHz
ΣΤ: Κουμπί διακόπτης DPI

6

Safety information

CAUTION This product is intended to be used as an input device for a computer. Keep all safety information and instructions for future reference. The manufacturer is not liable for cases of material damage or personal injury caused by incorrect handling or use. The product is intended for use indoors. Keep the product away from liquid, humidity or moisture. Do not attempt to open, modify or repair the product. Do not use wipes or chemicals as these could damage the surface. Wipe the housing with a damp cloth. This Product contains high strength magnets. The magnets are not toys and should be kept away from children. Magnets can interfere with pacemakers or other medical devices. Keep magnets away from medical devices to prevent interference. Switch the product off when it is exposed to out-of-range temperatures.

Safe use of batteries

CAUTION Risk of fire or explosion if the battery is replaced by an incorrect type. Be careful not to short-circuit batteries. Do not attempt to open a battery or to throw batteries into fire. Batteries that are not rechargeable must not be recharged. When replacing batteries, make sure to follow the battery manufacturer's Instructions. When not in use for a long time, remove the batteries from the product to prevent them from leaking. Batteries may not be disposed of with the usual domestic waste, they may contain toxic heavy metals and are subject to hazardous waste regulations. For this reason, dispose of used batteries at a local collection point.

Simplified EU Declaration of Conformity

Hereby, Esselte Leitz GmbH & Co KG declares that the radio equipment type 'Cosy Wireless Mouse' is in compliance with Directive 2014/53/EU. The full text of the EU declaration of conformity is available at the following internet address:
https://declarations.accobrands.com

Technical specifications

	Meaning of visual signals	
Voltage	1,5 V DC (Mouse) 5 VDC (Receiver)	Status	LED
Operating frequency	2402 - 2480 MHz 2.4 GHz mode		Green light
Maximum transmit Power (EIRP)	max 0dBm Bluetooth mode		Blue light
Operation temperature	0 to 40° C Pairing		Quick flashing
Storage temperature	-20 to 60° C Connecting		Slow flashing
Relative Humidity	0% to 95% non-condensing	Low power	Slow flashing for 10 Sec.

2012/19/EU - The symbol on the product, the accessories or packaging indicates that this product must not be treated as unsorted municipal waste but must be collected separately. Dispose of the product via a collection point for the recycling of waste electrical and electronic equipment within the EU and in other European countries that operate separate collection systems for waste electrical and electronic equipment. By disposing of the product in the proper manner, you help to avoid possible hazards for the environment and public health that could otherwise be caused by improper treatment of waste equipment. The recycling of materials contributes to the conservation of natural resources.

The packaging is made of environmentally friendly materials, which may be disposed of through your local recycling facilities. By disposing of the packaging and packaging waste in the proper manner, you help to avoid possible hazards for the environment and public health.

© LEITZ 2021 6531

7

DE Sicherheitsinformationen

VORSICHT Dieses Produkt ist für die Verwendung als Eingabegerät eines Computers vorgesehen. Bewahren Sie alle Sicherheitshinweise und Anweisungen zum späteren Nachschlagen auf. Der Hersteller haftet nicht Sach- oder Personenschäden, die durch unsachgemäße Handhabung oder Verwendung entstehen. Das Produkt ist für die Verwendung in Innenräumen vorgesehen. Halten Sie das Produkt von Flüssigkeiten, Feuchtigkeit oder Nässe fern. Versuchen Sie nicht, das Produkt zu öffnen, zu modifizieren oder zu reparieren. Verwenden Sie keine Tücher oder Chemikalien, da diese die Oberfläche beschädigen könnten. Wischen Sie das Gehäuse mit einem feuchten Tuch ab. Dieses Produkt enthält starke Magnete. Die Magnete sind kein Spielzeug und sollten von Kindern ferngehalten werden. Magnete können Herzschrittmacher oder andere medizinische Geräte beeinträchtigen. Halten Sie Magnete von medizinischen Geräten fern, um Störungen zu vermeiden. Schalten Sie das Produkt aus, wenn es Temperaturen außerhalb des zulässigen Bereichs ausgesetzt ist.

Sicherer Umgang mit Batterien

VORSICHT Es besteht Brand- oder Explosionsgefahr, wenn Batterien eines falschen Typs eingesetzt werden. Achten Sie darauf, die Batterien nicht kurzzuschließen. Versuchen Sie niemals, eine Batterie zu öffnen und werfen Sie Batterien nicht ins Feuer. Nicht aufladbare Batterien dürfen nicht wieder aufgeladen werden. Achten Sie beim Einsetzen der Batterien darauf, dass Sie die Anweisungen des Batterieherstellers befolgen. Nehmen Sie die Batterien bei längerem Nichtgebrauch aus dem Produkt, um ein Auslaufen zu verhindern. Batterien dürfen nicht mit dem gewöhnlichen Gemeindeabfall entsorgt werden, da sie giftige Schwermetalle enthalten können. Sie unterliegen den Sondermüllverordnungen. Entsorgen Sie verbrauchte Batterien daher bei einer örtlichen Sammelstelle.

Vereinfachte EU-Konformitätserklärung

Hiermit erklärt die Esselte Leitz GmbH & Co KG, dass das Funkgerät des Typs "Cosy Wireless Mouse" den Anforderungen der Richtlinie 2014/53/EU entspricht. Den vollständigen Text der EU-Konformitätserklärung finden Sie unter folgender Internetadresse:
https://declarations.accobrands.com

Technische Daten

	Bedeutung der optischen Signale	
Spannung	1,5 V DC (Maus) 5 VDC (Empfänger)	Status	LED
Betriebsfrequenz	2402 – 2480 MHz 2.4 GHz-Modus		Grünes Licht
Maximale Sendeleistung	max. 0 dBm Bluetooth-Modus		Blaues Licht
Betriebstemperatur	0 bis 40°C Kopplung		Schnell blinkend
Lagertemperatur	-20 bis 60°C Verbindungsaufbau		Langsam blinkend
Relative Luftfeuchtigkeit	0% bis 95% nicht kondensierend	Leistung schwach	10 Sek langsam blinkend

2012/19/EU – Dieses Symbol auf dem Produkt, dem Zubehör oder der Verpackung weist darauf hin, dass dieses Produkt nicht als unsortierter Hausmüll behandelt werden darf, sondern getrennt abgegeben werden muss. Entsorgen Sie das Produkt innerhalb der EU und in anderen europäischen Ländern, die Elektro- und Elektronik-Altgeräte getrennt sammeln, über eine Sammelstelle für die Wiederverwertung von Elektro- und Elektronik-Altgeräten. Durch die ordnungsgemäße Entsorgung des Produkts tragen Sie zur Vermeidung von Gefahren für die Umwelt und die öffentliche Gesundheit bei, die sonst durch die unsachgemäße Entsorgung von Altgeräten entstehen könnten. Die Wiederverwertung von Materialien trägt zur Schonung der natürlichen Ressourcen bei.

Die Verpackung besteht aus umweltfreundlichen Materialien, die über Ihre örtlichen Verwertungsbetriebe entsorgt werden können. Durch die ordnungsgemäße Entsorgung der Verpackungen und Verpackungsabfälle tragen Sie zum Schutz der Umwelt und der öffentlichen Gesundheit bei.

© LEITZ 2021 6531

8

FR Consignes de sécurité

PRUDENCE Ce produit est destiné à être utilisé comme périphérique d'entrée pour un ordinateur. Conserver toutes les informations et les consignes de sécurité pour consultation ultérieure. Le fabricant décline toute responsabilité en cas de dommage matériel ou de blessure corporelle provoqués par une manipulation ou une utilisation incorrecte. Ce produit est destiné à être utilisé à l'intérieur. Maintenir le produit à l'écart des liquides et de l'humidité. Ne pas ouvrir, modifier ou réparer ce produit. Ne pas utiliser de lingettes ou de substances chimiques qui pourraient endommager la surface. Essuyer le boîtier avec un chiffon humide. Ce produit contient des aimants extrêmement puissants. Ces aimants ne sont pas des jouets et doivent être tenus hors de portée des enfants. Les aimants peuvent générer des interférences avec les stimulateurs cardiaques ou d'autres dispositifs médicaux. Tenir les aimants à l'écart des dispositifs médicaux pour éviter toute interférence.

2012/19 EU - Symbolet på produktet, tilbehøret eller emballasjen indikerer at dette produktet ikke må behandles som kommunalt avfall men må sendes separat. Kvitt deg med produktet via et oppsamlingspunkt for EL-avfall og elektronisk utstyr i EU og i andre europeiske land som opererer med separate oppsamlingssystemer for El-avfall og elektrisk utstyr. Ved å kvitte deg med utstyret på en skikkelig måte, hjelper du til med å unngå mulige farer for miljø og folkehelsa som ellers kan bli forårsaket av feil håndtering av avfall. Resirkulering av materialer bidrar til konservering av naturlige ressurser.

Emballasjen er laget av miljøvennlige materialer, som kan kastes via dine lokale fasiliteter for resirkulering. Ved å kvitte deg med emballasjen og sappelet fra emballasjen på en skikkelig måte, hjelper du til med å unngå mulige farer for miljø og folkehelsa.

© LEITZ 2021 6531

9

NO Sikkerhetsinformasjon

ADVARSEL Dette produktet er tiltenkt brukt som en input enhet for PC. Behold all sikkerhetsinformasjon og instruksjoner for framtidig referanse. Produsenten er ikke ansvarlig for materielle skader eller personlig skade forårsaket av uriktig håndtering eller bruk. Dette produktet er til innendørs bruk. Hold produktet vekke fra væske, fukt eller fuktighet. Ikke prøv å åpne, modifisere eller reparere produktet. Ikke bruk våtservietter eller kjemikalier da disse produktene kan ødelegge overflata. Tørk av ramma med en fuktig klut. Dette produktet inneholder høye kraftige magneter. Magnetene er ikke leker og skal holdes unna barn. Magnetene kan forstyrre pacemakere eller annet medisinsk utstyr. Hold magnetene unna medisinsk utstyr for å unngå forstyrrelse. Skru av produktet hvis det utsettes for temperaturer som ikke anbefales.

Sikker bruk av batterier

ADVARSEL Advarsel: Fare for brann eller eksplosjon hvis batteriet blir erstattet av feil type. Vær forsiktig for ikke å kortslutte batteriene. Ikke prøv å åpne et batteri eller kast batteriene inn i flammer. Batterier som ikke er oppladbare må ikke lades opp. Når man erstatter batterier, så må man sørge for å følge instruksjonene fra batteriprodusenten. Hvis de ikke er i bruk over en lengre periode, fjern batteriene fra produktet for å forhindre dem fra å lekkke. Batterier kan kanske ikke kastes i vanlig husavfall, da de kan inneholde giftige tungmetaller og er underlagt reguleringer for giftig avfall. Av denne grunn bar man kvitte seg med batteriene på et lokalt innsamlingspunkt.

Forenklet EUs deklarasjon av konformitet

Herved erklærer Esselte Leitz GmbH & Co KG at radiosystemet 'Cosy trådløs mus' samsvarer med EU direktivet 2014/53. Hele teksten til EUs deklarasjon av konformitet er tilgjengelig på følgende nettside:
https://declarations.accobrands.com

Tekniske spesifikasjoner

	Meningen med visuelle signal	
Volt	1,5 V DC (Mus) 5 VDC (Mottaker)	Status	LED
Operativ frekvens	2402 - 2480 MHz. 2.4 GHz Modus		Grønt lys
Maks transmiskraft (EIRP)	Maks 0dBm Bluetooth modus		Blått lys
Operativ temperatur	0 til 40° C Parring		Raskt blinkende
Lagrings temperatur	-20 til 60° C Tilkobling		Sakte blinkende
Relativ fuktighet	0% til 95% ikke- Lite strøm kondenserende		Sakte blinking for 10 sek

2012/19/EU - Symbolet på produktet, tilbehøret eller forpakningen indikerer at denne produktet ikke må behandles som usortert kommunalt avfall utan måste samlas in separat. Avyttra produkten via en insamlingsplats för återvinning av elektriskt och elektronisk avfall inom EU och i andra europeiska länder, som har separata insamlingssystem, för avfall från elektrisk och elektronisk utrustning. Genom att avyttra produkten på rätt sätt, hjälper du till att undvika eventuella faror för miljön och folkhälsan, som annars kan orsakas av felaktig behandling av avfallsutrustning. Återvinning av material bidrar till bevarande av naturresurser.

10

PT Informação de segurança

CUIDADO Este produto destina-se a ser utilizado como dispositivo de entrada para um computador. Conserve toda a informação de segurança e instruções para futuras consultas. El fabricante no se responsabiliza de los casos de daños materiales o personales causados por una manipulación o uso incorrectos. El producto está destinado a ser utilizado en interiores. Mantenga el producto alejado de los líquidos, los vapores o la humedad. No intente abrir, modificar o reparar el producto. No utilice toallitas ni productos químicos, ya que podrían dañar la superficie. Limpie la carcasa con un paño húmedo. Este producto contiene imanes de alta potencia. Los imanes no son juguetes y deben mantenerse fuera del alcance de los niños. Los imanes pueden interferir con los marcapasos u otros dispositivos médicos. Mantenga los imanes alejados de los dispositivos médicos para evitar interferencias. Apague el producto cuando este esté expuesto a temperaturas fuera del rango permitido.

Uso seguro de las pilas

CUIDADO Riesgo de incendio o explosión si se sustituyen las pilas por pilas de un tipo incorrecto. Tenga cuidado de no cortocircuitar las pilas. No intente abrir una pila ni arrojarla al fuego. Las pilas que no son recargables no deben recargarse. Cuando sustituya las pilas, asegúrese de seguir las instrucciones del fabricante de las mismas. Cuando no utilice el producto durante mucho tiempo, retire las pilas del producto para evitar que fugas. Las pilas no pueden eliminarse con los residuos domésticos habituales, ya que pueden contener metales pesados tóxicos y están sujetas a la normativa sobre residuos peligrosos. Por esta razón, desseche las pilas usadas en un punto de recogida local.

Declaración de conformidad simplificada de la UE

Por la presente, Esselte Leitz GmbH & Co KG declara que el equipo de radio del tipo «Ratón Inalámbrico Cosy» cumple los requisitos de la Directiva 2014/53/EU. El texto completo de la declaración de conformidad de la UE está disponible en la siguiente dirección de Internet:
https://declarations.accobrands.com

Especificaciones técnicas

	Significado de las señales visuales	
Voltaje	1,5 V DC (ratón) 5 VDC (receptor)	Estado	LED
Frecuencia de operación	2402 - 2480 MHz Modo 2.4 GHz		Luz verde
Potencia máxima de transmisión (EIRP)	máx. 0dBm Modo de bluetooth		Luz azul
Temperatura de funcionamiento	0 hasta 40 °C Emparejando		Parpadeo rápido
Temperatura de almacenamiento	-20 a 60° C Conectando		Parpadeo lento
Humedad relativa	0% a 95% sin condensación	Baja potencia	Luce lampeggiante lenta durante 10 segundos

2012/19/UE - El símbolo que aparece en el producto, los accesorios o el embalaje indica que este producto no debe tratarse como residuo municipal sin clasificar, sino que debe recogerse por separado. Elimine el producto a través de un punto de recogida para el reciclaje de residuos de aparatos eléctricos y electrónicos dentro de la UE y en otros países europeos que cuenten con sistemas de recogida selectiva de residuos de aparatos eléctricos y electrónicos. Al eliminar el producto de forma adecuada, contribuye a evitar los posibles peligros para el medio ambiente y la salud pública que podría causar un tratamiento inadecuado de los residuos de aparatos. El reciclaje de materiales contribuye a la conservación de los recursos naturales.

El embalaje está fabricado con materiales respetuosos con el medio ambiente, que pueden eliminarse a través de las instalaciones de reciclaje locales. Al eliminar los envases y los residuos de envases de forma adecuada, contribuye a evitar posibles riesgos para el medio ambiente y la salud pública.

© LEITZ 2021 6531

11

IT Indicazioni di sicurezza

CAUTELA! È necessario utilizzare il presente articolo come dispositivo di input per computer ai sensi della sua destinazione d'uso. Conservare tutte le indicazioni e le istruzioni in merito alla sicurezza per successive consultazioni. Non è possibile considerare il produttore come responsabile di eventuali danni materiali o lesioni fisiche provocati da manipolazioni errate o uso improprio. Il prodotto è destinato all'utilizzo in ambienti interni. Conservare l'articolo fuori dalla portata di liquidi, umidità o bagnato. Non tentare di aprire, modificare o riparare l'articolo. Non usare salviette o prodotti chimici perché possono eventualmente provocare danni alle superfici. Pulire l'alloggiamento con un panno umido. Nel presente articolo sono presenti magneti ad alta potenza. I magneti non sono giocattoli e devono essere tenuti fuori dalla portata dei bambini. I magneti possono interferire con i pacemaker o altri presidi medici. Conservare i magneti fuori dalla portata dei dispositivi medici per escludere eventuali interferenze. Disattivare l'articolo in caso di esposizione a temperature fuori scala.

Uso sicuro delle batterie

CAUTELA! È presente il pericolo d'incendio o esplosione in caso di sostituzione della batteria con tipi non corretti. Prestare attenzione a non sottoporre le batterie a cortocircuiti. Non tentare di aprire le batterie o gettarle nel fuoco. Non è consentito ricaricare le batterie non ricaricabili. Quando si sostituiscono le batterie, accertarsi di rispettare le istruzioni del produttore delle batterie. Se non si utilizza l'articolo per un periodo prolungato, rimuovere le batterie per impedire eventuali perdite. Non è consentito lo smaltimento delle batterie con i comuni rifiuti domestici perché possono eventualmente contenere metalli pesanti tossici e sono vincolate alle disposizioni in materia di rifiuti pericolosi. Per questo motivo, procedere allo smaltimento delle esauste presso un punto di raccolta locale.

Dichiarazione di conformità UE semplificata

Con il presente testo, Esselte Leitz GmbH & Co KG dichiara che il modello di apparecchiatura radio "Cosy Wireless Mouse" è conforme alla direttiva 2014/53/UE. Il testo completo della dichiarazione di conformità UE è disponibile al seguente indirizzo Internet:
https://declarations.accobrands.com

Especificações técnicas

	Significado dos sinais visuais	
Tensione	1,5 V DC (mouse) 5 V DC (ricevitore)	Stato	LED
Frequenza d'esercizio	2402 - 2480 MHz Modalità a 2.4 GHz		Luce verde
Potenza di trasmissione massima (EIRP)	0 dBm max Modalità Bluetooth		Luce blu
Temperatura d'esercizio	da 0 a 40 °C Accoppiamento		Luce lampeggiante veloce
Temperatura di stoccaggio	da -20 a 60 °C Connessione		Luce lampeggiante lenta
Umidità relativa	da 0% a 95% in assenza di condensa	Bassa potenza	Luce lampeggiante lenta per 10 sec.

2012/19/UE - Il simbolo riportato sull'articolo, sugli accessori o sulla confezione indica che non è consentito trattare il prodotto come rifiuto urbano indifferenziato, ma che è necessario una raccolta differenziata. Procedere allo smaltimento dell'articolo presso un punto di raccolta destinato al riciclaggio di rifiuti delle apparecchiature elettriche ed elettroniche all'interno della UE e in altri paesi europei che gestiscono sistemi di raccolta differenziata per i rifiuti delle apparecchiature elettriche ed elettroniche. Procedendo allo smaltimento dell'articolo in modo corretto si contribuisce ad escludere eventuali situazioni di pericolo per l'ambiente e la salute pubblica, altrimenti provocate da una gestione impropria dei rifiuti. Il riciclaggio dei materiali contribuisce a preservare le risorse naturali.

La confezione è realizzata con materiali ecocompatibili che è eventualmente possibile smaltire presso gli impianti di riciclaggio locali. Procedendo allo smaltimento della confezione e dei rifiuti dell'imballaggio in modo corretto si contribuisce ad escludere eventuali situazioni di pericolo per l'ambiente e la salute pubblica.

© LEITZ 2021 6531

12

DK Sikkerhedshenvisninger

ADVARSEL Dette produkt er beregnet til brug som input enhed for en computer. Opbevar alle sikkerhedshenvisningerne til fremtidig brug. Leverandøren yder ingen garanti i tilfælde af materiel eller personlig skade som følge af ulovmæssig behandling eller brug. Produktet er beregnet til indendørs brug. Hold produktet borte fra væsker, fugtighed og fugt. Forsøg ikke på at åbne, modificere eller reparere produktet. Brug ikke vådservietter eller kemikalier, idet brugen af disse kan beskadige overfladen. Rengør huset med en fugtig klud. Dette produkt indeholder meget kraftige magneter. Magneterne er ikke legetøj og bør holdes borte fra børn. Magneterne kan skabe interferens med medicinske udstyr. Hold magneter borte fra medicinisk udstyr for at undgå interferens. Sluk for produktet, såfremt det udsættes for temperatur udenfor tolerancerækket.

Sikker brug af batterier

ADVARSEL Risiko for eksplosion i tilfælde af at batterier skiftes ud med en forkert type. Batterier må ikke kortsluttes. Batterier må ikke åbnes, og de må ikke udsættes for åben ild. Ikke genopladelige batterier må ikke genoplades. Følg leverandørens anvisninger, når du skifter batteri. Fjern batterierne fra produktet for at undgå lækage, når de ikke bruges i længere tid. Batterier må ikke bortskaffes som almindelig husholdningsaffald, idet de kan indeholde visse giftige sværmetaller; de skal derfor bortskaffes særskilt. Afhevet batterier på dit lokale indsamlingssted.

Forenklet EU konformitetserklæring

Hermed erklærer, Esselte Leitz GmbH & Co KG at det radiostyrede produkt 'Cosy Wireless Mouse' overholder retningslinjerne 2014/53/EU. Den komplette tekst for EU konformitetserklæringen finds på følgende internetadresse:
https://declarations.accobrands.com

Tekniske specifikationer

	Betydningen af de visuelle signaler	
Driftsspænding	1,5 V DC (mus) 5 VDC (modtager)	Status	LED
Driftsfrekvens	2402 - 2480 MHz 2.4 GHz modus		Grønt lys
Maks. effekt (EIRP)	maks. 0dBm Bluetooth modus		Blåt lys
Driftstemperatur	0 til 40° C Parring		Hurtigt blink

13

SE Säkerhetsinformation

VARNINGSTEXT Denna produkt är avsedd att användas, som en inmatningsenhet för en dator. Spara all säkerhetsinformation och instruktioner för framtida referens. Tillverkaren ansvarar inte för fall av materiell skada eller personskada, som orsakats av felaktig hantering eller användning. Produkten är avsedd för inomhusanvändning. Håll produkten borta från vätska, fukt eller våta. Försök inte öppna, modifiera eller reparera produkten. Använd inte vårservetter eller kemikalier, eftersom de kan skada ytan. Torka av höljet med en fuktig trasa. Denna produkt innehåller höghållfasta magneter. Magneterna är inte leksaker och bör hållas borta från barn. Magneter kan störa pacemaker eller annan medicinsk utrustning. Håll magneter borta från medicintekniska produkter, för att förhindra störningar. Stäng av produkten, när den utsätts för temperaturer utanför området.

Säker användning av batterier

VARNINGSTEXT Risk för brand eller explosion, om batteriet byts ut av fel typ. Var försiktig, så att du inte kortsluter batterierna. Försök inte öppna ett batteri eller kasta batterier i eld. Batterier som inte är uppladdningsbara, får inte laddas. När du byter batterier, se till att följa batteritillverkarens instruktioner. Ta bort batterierna från produkten, för att förhindra att de läcker, när de inte används på länge. Batterier får inte kastas bland det vanliga hushållsavfallet, de kan innehålla giftiga tungmetaller och omfattas av farligt avfall. Kassera därför använda batterier på en lokal uppsamlingsplats.

Förenklad EU-försäkran om överensstämmelse

Härmed förklarar Esselte Leitz GmbH & Co KG att radiostrutsningstypen 'Cosy trådlös mus' samsvarar med EU direktivet 2014/53. Hela texten till EUs deklaration av konformitet er tilgjengelig på følgende nettside:
https://declarations.accobrands.com

Tekniska specifikationer

	Betydelse av visuella signaler	
Spänning	1,5 V DC (mus) 5 VDC (mottagare)	Status	LED
Driftsfrekvens	2402 - 2480 MHz 2.4 GHz läge		Grånjus
Maximal sändningseffekt (EIRP)	max 0dBm Bluetooth-läge		Blått ljus
Driftstemperatur	0 till 40° C Parning		Snabbt blinkande
Förvaringstemperatur	-20 till 60° C Anslutet		Blinkar långsamt
Relativ luftfuktighet	0% till 95% icke- kondenserande	Låg effekt	Blinkar långsamt i 10 sekunder

14

Obsah je uzamčen

Dokončete, prosím, proces objednávky.

Následně budete mít přístup k celému dokumentu.

Proč je dokument uzamčen? Nahněvat Vás rozhodně nechceme. Jsou k tomu dva hlavní důvody:

1) Vytvořit a udržovat obsáhlou databázi návodů stojí nejen spoustu úsilí a času, ale i finanční prostředky. Dělali byste to Vy zadarmo? Ne*. Zakoupením této služby obdržíte úplný návod a podpoříte provoz a rozvoj našich stránek. Třeba se Vám to bude ještě někdy hodit.

   **) Možná zpočátku ano. Ale vězte, že dotovat to dlouhodobě nelze. A rozhodně na tom nezbohatneme.*

2) Pak jsou tady „roboti“, kteří se přiživují na naší práci a „vysávají“ výsledky našeho úsilí pro svůj prospěch. Tímto krokem se jim to snažíme překazit.

A pokud nemáte zájem, respektujeme to. Urgujte svého prodejce. A když neuspějete, rádi Vás uvidíme!