

ZHM2559

zelter



ZHM2559

PL INSTRUKCJE UŻYTKOWANIA
Mikser ręczny z misą

EN USER MANUAL
Hand mixer with bowl

DE BENUTZERHANDBUCH
Handmixer mit Schüssel

CZ NÁVOD K POUŽITÍ
Ruční mixér s mísou

SK NAVODILA ZA UPORABO
Ručný mixér s miskou

HU HASZNÁLATI UTASÍTÁS
Kézi mixer tállal

RO INSTRUCȚIUNI DE UTILIZARE
Mixer de mână cu bol

RU ИНСТРУКЦИЯ ПО ПРИМЕНЕНИЮ
Ручной миксер с чашей

BG ИНСТРУКЦИИ ЗА УПОТРЕБА
Ръчен миксер с купа

UA ІНСТРУКЦІЯ ПО ЗАСТОСУВАННЮ
Ручний міксер з чашею

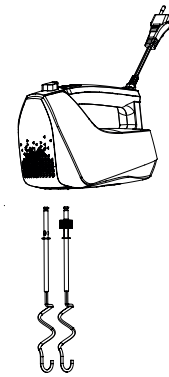
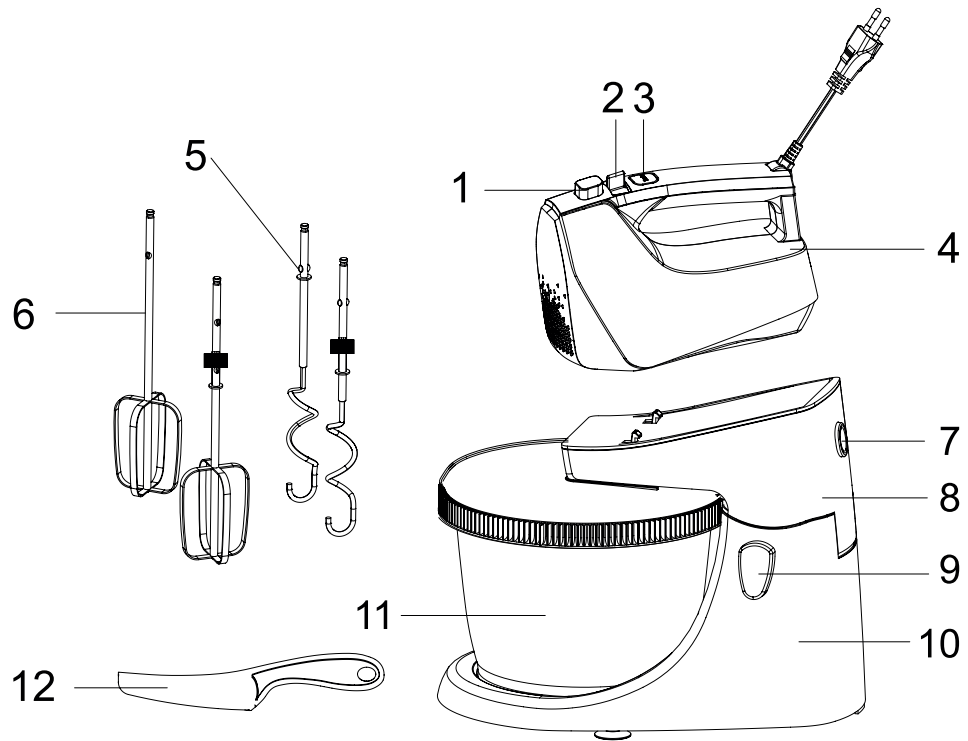

FIG. 1

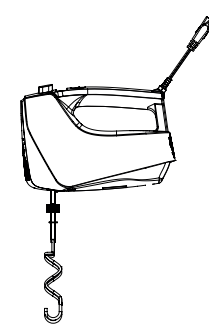

FIG. 2

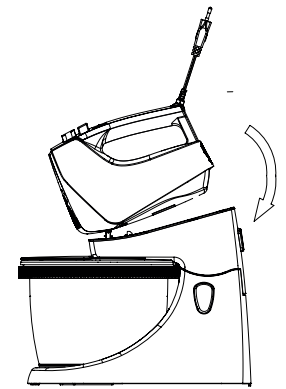

FIG. 3

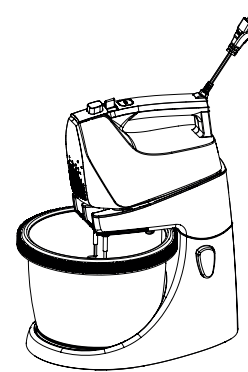

FIG. 4

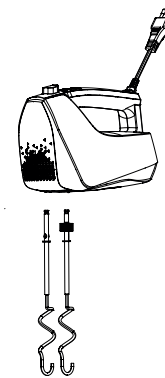

FIG. 5

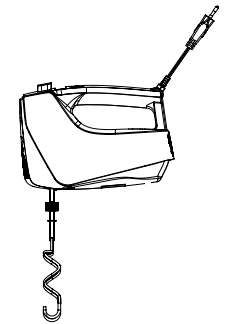

FIG. 6

DZIĘKUJEMY ZA WYBÓR MARKI ZELMER. ŻYCZYMY SATYSFAKCJI Z UŻYTKOWANIA URZĄDZENIA.

OSTRZEŻENIE

PRZED UŻYCIEM PRODUKTU NALEŻY UWAŻNIE PRZECZYTAĆ INSTRUKCJĘ UŻYTKOWANIA. PRZECHOWUJ JĄ W BEZPIECZNYM MIEJSCU DO WYKORZYSTANIA W PRZYSZŁOŚCI

OPIS

1. Przycisk odłączania
2. Przełącznik 5 stopniowej regulacji mocy
3. Przycisk turbo
4. Korpus miksera
5. Haki do mieszania ciasta
6. Mieszadła trzepakowe do ubijania piany
7. Przycisk zwalniający miksera
8. Podstawa mocująca miksera
9. Regulacja podstawy mocującej miksera
10. Stojak miksera
11. Misa z tworzywa
12. Skrobak do ciasta

INSTRUKCJE BEZPIECZEŃSTWA

Jeżeli przewód zasilający jest uszkodzony, musi zostać wymieniony przez producenta, jego punkt serwisowy lub osobę o podobnych kwalifikacjach, aby uniknąć zagrożenia.

Przestrzegać czasu działania akcesoriów podanego w poszczególnych rozdziałach instrukcji obsługi.

Czyszczenie należy przeprowadzać zgodnie z rozdziałem dotyczącym konserwacji i czyszczenia niniejszej instrukcji obsługi.

Ostrzeżenie: nieprawidłowe użytkowanie grozi obrażeniami ciała!

Należy zawsze odłączać urządzenie od zasilania, jeśli pozostaje ono bez nadzoru, lub przed montażem, demontażem bądź czyszczeniem.

Wyłączyć urządzenie i odłączyć je od zasilania przed zmianą akcesoriów lub zbliżaniem się do części, które mogą poruszać się podczas użytkowania.

Dzieci nie mogą korzystać z tego urządzenia. Urządzenie oraz jego przewód należy przechowywać poza zasięgiem dzieci.

Urządzenie może być używane przez osoby o obniżonych zdolnościach fizycznych, sensorycznych i umysłowych oraz bez doświadczenia i wiedzy, jeśli są nadzorowane lub poinstruowane w zakresie użytkowania urządzenia w bezpieczny sposób oraz jeśli zrozumiały związane z tym zagrożenia.

Dzieciom nie wolno bawić się urządzeniem.

Urządzenie jest przeznaczone do użytku na maksymalnej wysokości do 2000m n.p.m.

WAŻNE OSTRZEŻENIA

Urządzenie zostało zaprojektowane do użytku domowego i pod żadnym pozorem nie powinno być wykorzystywane do użytku komercyjnego lub przemysłowego. Każde nieprawidłowe użycie lub niewłaściwa obsługa produktu spowoduje unieważnienie gwarancji.

Przed podłączeniem produktu do sieci należy sprawdzić, czy napięcie sieciowe jest takie samo jak wskazane na etykiecie produktu.

Podczas użytkowania przewód zasilania nie może być splątany ani okręcony wokół produktu.

Nie używać urządzenia ani nie podłączać i odłączać od sieci mokrymi dłońmi i/lub stopami. Nie ciągnąć za przewód zasilania w celu odłączenia od sieci ani nie używać go do przenoszenia.

W przypadku awarii lub uszkodzenia należy natychmiast odłączyć produkt od sieci i skontaktować się z oficjalnym działem serwisowym wsparcia technicznego. Aby zapobiec ryzyku niebezpieczeństwa, zabrania się otwierania urządzenia. Tylko wykwalifikowany personel techniczny z oficjalnego działu serwisowego wsparcia technicznego marki może przeprowadzać na urządzeniu naprawy i procedury.

Firma **EUROGAMA Sp. z o.o** zrzeka się wszelkiej odpowiedzialności za szkody, które mogą wystąpić u ludzi, zwierząt lub w przedmiotach z powodu nieprzestrzegania niniejszych ostrzeżeń.

UŻYWANIE MIKSERA

Montaż mieszadeł trzepakowych lub haków do ciasta

Włóż mieszadła trzepakowe lub haki we właściwe otwory upewniając się, że są właściwie zablokowane we właściwym położeniu (Rys.1 &Rys.2)

Uwaga: proszę dokładnie zapoznać się z Rys.2, który pokazuje, że zaczepy na mieszadłach i hakach muszą zostać zablokowane we właściwym położeniu.

Podłączanie do podstawy mocującej miksera

Umieść przód miksera na podstawie mocującej, a następnie dociśnij mikser do dołu, aby zablokować go na podstawie mocującej (Rys. 3)

Obsah je uzamčen

Dokončete, prosím, proces objednávky.

Následně budete mít přístup k celému dokumentu.



Proč je dokument uzamčen? Nahněvat Vás rozhodně nechceme. Jsou k tomu dva hlavní důvody:

- 1) Vytvořit a udržovat obsáhlou databázi návodů stojí nejen spoustu úsilí a času, ale i finanční prostředky. Dělali byste to Vy zadarmo? Ne*. Zakoupením této služby obdržíte úplný návod a podpoříte provoz a rozvoj našich stránek. Třeba se Vám to bude ještě někdy hodit.

**) Možná zpočátku ano. Ale vězte, že dotovat to dlouhodobě nelze. A rozhodně na tom nezbohatneme.*

- 2) Pak jsou tady „roboti“, kteří se přiživují na naší práci a „vysávají“ výsledky našeho úsilí pro svůj prospěch. Tímto krokem se jim to snažíme překazit.

A pokud nemáte zájem, respektujeme to. Urgujte svého prodejce. A když neuspějete, rádi Vás uvidíme!