

FR HOTLINE : BE : 32 70 23 31 59 - FR : 09 74 50 10 61 - CH : 0800 37 77 37

EN HOTLINE: UK: 0345 330 6460 - ROI: (01) 677 4003

DE HOTLINE : DE : 0800 98 000 00 - AT : 0800 225 225 - CH : 0800 37 77 37

NL HOTLINE : NL : 0318 58 24 24

IT SERVIZIO CONSUMATORI: IT: 199 207701 - CH: 0800 37 77 37

ES HOTLINE : ES : 902 31 23 00

PT Centro de Contacto do Consumidor : PT : 808 284 735

EL ΕΛΛΑΔΑ : GR : 2106371251

RU ГОРЯЧАЯ ЛИНИЯ : RU : 495 213 32 28

UK ГАРЯЧА ЛІНІЯ : UK : 044 300 13 04

PL INFOLINIA : PL : 0 801 300 420

CZ HOTLINE : CZ : 731 010 111

SK ZÁKAZNÍCKA LINKA : SK : 233 595 224

HU Ügyfélszolgálat : HU : (1) 8018434



www.krups.com

8080016149-03 - version3 - 02-2018- Réalisation : Espace graphique

KRUPS

ESPRESSERIA AUTOMATIC SERIE EA80 EA81

KRUPS

ESPRESSERIA AUTOMATIC
SERIE EA80 EA81



www.krups.com

FR
EN
DE
NL
IT
ES
PT
EL
RU
UK
PL
CS
SK
HU

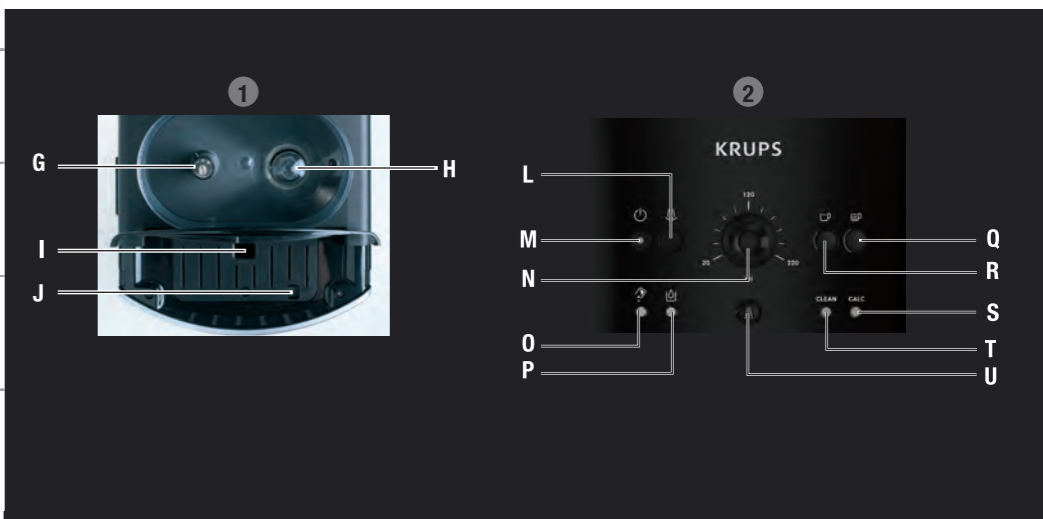

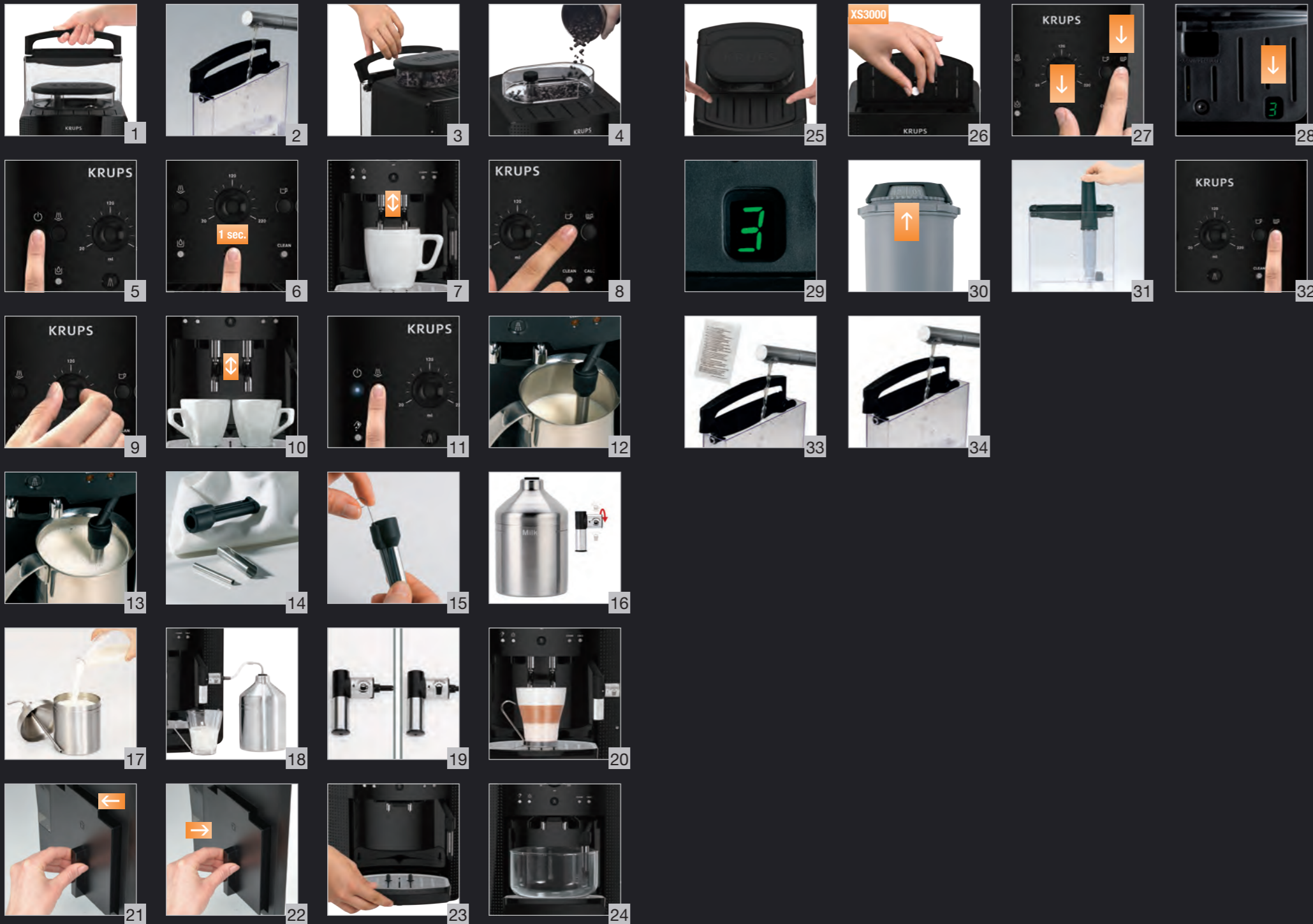

KRUPS INTERNATIONAL GUARANTEE: COUNTRY LIST					
SMALL HOUSEHOLD APPLIANCES					
www.krups.com					
🌐	☎			🌐	☎
ARGENTINA	0800-122-2732	香港 HONG KONG	852-8137 0128	PORTUGAL	808 284 735
ՀԱՅԱՍՏԱՆ ARMENIA	010 55-76-07	MAGYARORSZÁG HUNGARY	06 1 801 8434	قطر QATAR	44600002
AUSTRALIA	1 300 307 824	INDONESIA	+62 21 5793 7007	REPUBLIC OF IRELAND	01 677 4003
ÖSTERREICH AUSTRIA	01 890 3476	ITALIA ITALY	1 99 207 701	ROMANIA	0 21 316 87 84
البحرين BAHRAIN	17291537	日本 JAPAN	0570-077772	РОССИЯ RUSSIA	495 213 32 28
БЕЛАРУСЬ BELARUS	017 2239290	الأردن JORDAN	4629700	المملكة العربية السعودية SAUDI ARABIA	920023701
BELGIQUE BELGIE BELGIUM	070 23 31 59	ҚАЗАҚСТАН KAZAKHSTAN	727 378 39 39	SRBIJA SERBIA	060 0 732 000
BOSNA I HERCEGOVINA	Info-linija za potrošače 033 551 220	한국어 KOREA	080-733-7878	SINGAPORE	6550 8900
BRASIL BRAZIL	0800-7257877	الكويت KUWAIT	1807777 Ext.:2104	SLOVENSKO SLOVAKIA	232 199 930
БЪЛГАРИЯ BULGARIA	0700 10 330	LATVIA LATVIA	6 616 3403	SLOVENIJA SLOVENIA	02 234 94 90
CANADA	1-800-418-3325	لبنان LEBANON	1364392 Ext: 189-182	ESPAÑA SPAIN	933 06 37 59
CHILE	02 2 884 46 06	LIETUVA LITHUANIA	5 214 0057	SVERIGE SWEDEN	08 629 25 00
COLOMBIA	018000520022	LUXEMBOURG	0032 70 23 31 59	SUISSE SCHWEIZ SWITZERLAND	044 837 18 40
HRVATSKA CROATIA	01 30 15 294	МАКЕДОНИЈА MACEDONIA	(02) 20 50 319	ประเทศไทย THAILAND	02 765 6565
ČESKÁ REPUBLIKA CZECH REPUBLIC	731 010 111	MALAYSIA	603 7802 3000	TÜRKİYE TURKEY	444 40 50
DANMARK DENMARK	44 66 31 55	MEXICO	(01800) 112 8325	المملكة العربية الامارات UAE	8002272
مصر EGYPT	16622	MOLDOVA	22 224035	Україна UKRAINE	044 300 13 04
EESTI ESTONIA	668 1286	NEderland The Netherlands	0318 58 24 24	UNITED KINGDOM	0345 330 6460
SUOMI FINLAND	9 8946 150	NEW ZEALAND	0800 700 711	U.S.A.	800-526-5377
FRANCE Continentale + Guadeloupe, Martinique, Réunion, St-Martin	09 74 50 10 61	NORGE NORWAY	22 96 39 30	VIETNAM	1800-555521
DEUTSCHLAND GERMANY	0212 387 400	عمان سلطنة OMAN	80075000	17/01/2018	
ELLADA GREECE	2106371251	POLSKA POLAND	801 300 420 koszki jak za połączenie lokalne		

KRUPS INTERNATIONAL GUARANTEE





Date of purchase / Date d'achat / Fecha de compra / Købsdato / Ostupäivä / Kjøpsdato / Inköpsdatum / Ostukuupäev / Pirkuma datums / Įsigijimo data / Data zakupu / Datum izročitve blaga / Datum kupovine / Vásárlás dátuma / Data achiziției / Дата на закупуване / Дата продажы / Чыгулурһ ор. / Дата продажы / Сатылган күні / 購入日 / 进货日期 / 구입일자 / Датум на купување :

Product reference / Référence produit / Referencia del producto / Referencenummer / Tuotenumero / Artikelnummer / Produktreferens / Toote viitenumber / Produkta atsauce numurs / Gaminio numeris / Referența produsului / Označka proizvoda / Tip aparata / Készülék típusa / Cod produs / Модел / Модель / Уникод / Модель / Уникод / 製品リファレンス番号 / 제품명 / Податоци за производител :

Retailer name and address / Nom et adresse du revendeur / Nombre y dirección del minorista / Forhandler navn & adresse / Jälleenmyyjän nimi ja osoite / Forhandler navn og adresse / Återförsäljarens namn och adress / Miiüija kauplus ja aadress / Veikala nosaukums un adrese / Pardutouvės pavadinimas ir adresas / Nazwa i adres sprzedawcy / Naziv i adresa prodajnog mjesta / Naziv in naslov trgovine / Forgalmazó neve és címe / Numele și adresa vânzătorului / Търговски обект / Назва та адреса продавця / Կազմակերպության անվանումը և հասցեն / Название и адрес продавца / Сатушынын атауы мен мекен-жайы / 販売店名、住所 / ชื่อและที่อยู่ของห้างร้านที่ซื้อ / 소매점 이름과 주소 / Име и адреса на продавач :

Distributor stamp / Cachet / Sello del distribuidor / Forhandler stempel / Jälleenmyyjän leima / Forhandler stempel / Återförsäljarens stämpel / Tempel / Zmog's / Antspaudas / Pieczęć sprzedawcy / Pečet distributera / Pečet trgovine / Forgalmazó pecsétje / Ștampila vânzătorului / Печат на търговския обект / Печатка продавця / Чіп. / Печать продавца / Сатушынын мори / 販売店印 / ตราประทับของห้างร้านที่ซื้อ / 소매점 직인 / Печат на дистрибутер

UPOZORNĚNÍ: Před použitím zařízení si prosím přečtěte bezpečnostní pokyny.



Světelné kontrolky					Význam
Vyprázdnění příslušenství 	Naplnit nádržku 	Vyčistit Clean 	Vodní kámen Calc 	Zapnuto / Vypnuto 	
				●	Přístroj je připraven pro přípravu kávy nebo páry..
				*	Blikání: Přístroj se přehřívá nebo probíhá inicializační cyklus.
				* *	Dvojitě blikání: probíhá cyklus pro přípravu 2 káv.
*				* *	Vyprázdněte sběrač kávové sedliny (probíhá cyklus přípravy 2 káv).
*				●	Vyprázdněte sběrač kávové sedliny + vyprázdněte odkapávací tácek.
●				●	Sběrač kávové sedliny není vložen nebo je špatně umístěn.
				●	Naplňte nádržku vodou. Zkontrolujte, zda nádržka na vodu nechybí nebo není špatně umístěna.
	*			*	Cyklus pro přípravu kávy se zastavil kvůli nedostatku vody. Naplňte nádržku vodou.
	*			* *	Cyklus pro přípravu dvojitě kávy se zastavil kvůli nedostatku vody. Naplňte nádržku vodou.
		*		●	Je třeba spustit čisticí program.
		●		*	Čisticí program: probíhá čisticí cyklus.
*		●		*	Fáze čištění: vyprázdněte nádobu na kávovou sedlinu.
			*	●	Požadovaný program odstraňování vodního kamene.
			●	*	Program odstraňování vodního kamene: probíhá cyklus odstraňování vodního kamene.
	*		●	*	Cyklus vyplachování programu odstraňování vodního kamene: probíhá. Žádost o vyprázdnění nádržky na vodu a její naplnění čerstvou vodou.
*		*	*	●	Před dlouhým vypláchnutím vyprázdněte sběrač kávové sedliny.
		*	*	●	Požadavek na dlouhé vypláchnutí.
		●	●	*	Probíhá dlouhé vypláchnutí.
*	*	*	*		Neustálé blikání: funkční anomálie.
*	→ *	→ *	→ *		Střídavé blikání: Přístroj je odpojován od napětí.

● : Kontrolka rozsvícená

* : Blikající kontrolka

* * : Dvojitě blikající kontrolka

Zvukové signály:

-  1 pípnutí při stisku ON/OFF: přístroj uveden pod napětí.
-  1 pípnutí každých 10 sekund: přístroj čeká na akci uživatele.
-  1 dvojitě pípnutí, přístroj zaregistroval váš požadavek a co nejdříve se zastaví.

Obsah je uzamčen

Dokončete, prosím, proces objednávky.

Následně budete mít přístup k celému dokumentu.



Proč je dokument uzamčen? Nahněvat Vás rozhodně nechceme. Jsou k tomu dva hlavní důvody:

- 1) Vytvořit a udržovat obsáhlou databázi návodů stojí nejen spoustu úsilí a času, ale i finanční prostředky. Dělali byste to Vy zadarmo? Ne*. Zakoupením této služby obdržíte úplný návod a podpoříte provoz a rozvoj našich stránek. Třeba se Vám to bude ještě někdy hodit.

**) Možná zpočátku ano. Ale vězte, že dotovat to dlouhodobě nelze. A rozhodně na tom nezbohatneme.*

- 2) Pak jsou tady „roboti“, kteří se přiživují na naší práci a „vysávají“ výsledky našeho úsilí pro svůj prospěch. Tímto krokem se jim to snažíme překazit.

A pokud nemáte zájem, respektujeme to. Urgujte svého prodejce. A když neuspějete, rádi Vás uvidíme!