

Canon

PIXMA TR4500 series

Пříručka pro uvedení do provozu

Prvé spustenie

Pierwsze uruchomienie

Beüzemelési útmutató

Başlangıç Kılavuzu

Darba sāksana

Darbo pradžia

Alustamise juhend

Ghid de inițiere

Ръководство за начално

запознаване

Navodila za postavitev

in začetek uporabe

Početak



<http://ij.start.canon>



Nejprve si prečtete **Informace o bezpečnosti a důležitá sdělení** (dodatek).

Najprv si prečítajte **Informácie o bezpečnosti a dôležité informácie** (dodatok).

Najpierw przeczytaj dodatek **Informacje o bezpieczeństwie i ważne uwagi**.

Először a (mellékelt) **Biztonsági és fontos tudnivalók** című dokumentumot olvassa el!

Önce **Güvenlik ve Önemli Bilgiler** başlıklı eki okuyun.

Vispirms izlasiet **Informācija par drošību un cita svarīga informācija** (pielikums).

Pirmiausia perskaitykite **Darbo saugos ir kita svarbi informacija** (priedas).

Lugege kõigepealt läbi **Ohutusteave ja oluline teave** (lisa).

Citiți mai întâi **Informații cu privire la siguranță și alte informații importante** (anexă).

Прочетете най-напред **Информация за безопасността и важна информация** (приложение).

Najprej preberite **Informacije o varnosti in pomembne informacije** (dodatek).

Najprije pročitajte **Sigurnosne i važne informacije** (dodatek).



Q T 6 2 9 6 2 V 0 1



Instalace tiskárny.....	str. 1
Inštalácia tlačiarne.....	strana 1
Instalowanie drukarki.....	strona 1
A nyomtató üzembe helyezése.....	1. oldal
Yazıcıyı Kurma.....	sayfa 1
Printera uzstādīšana.....	1. lpp.
Spausdintuvo įrengimas.....	1 psl.
Printeri paigaldamine.....	lk 1
Instalarea imprimantei.....	pagina 1
Инсталиране на принтера.....	стр. 1
Namestitev tiskalnika.....	stran 1
Instaliranje pisarča.....	stranica 1



Připojení k počítači a chytrému telefonu / tabletu.....	str. 4
Pripojenie k počítaču a smartfónu/tabletu.....	strana 4
Podłączanie do komputera i smartfona/tabletu.....	strona 4
Csatlakoztatás számítógéphez és okostelefonhoz/táblagéphez.....	4. oldal
Bilgisayara ve Akıllı Telefona/Tablete Bağlanma.....	sayfa 4
Savienošana ar datoru un viedtālruni/planšetdatoru.....	4. lpp.
Prijungimas prie kompiuterio ir išmaniojo telefono / planšetinio kompiuterio.....	4 psl.
Arvuti ja nutitelefonu/tahvelarvutiga ühendamine.....	lk 4
Conectarea cu computerul și dispozitivele smartphone/tabletele.....	pagina 4
Свързване с компютър и смартфон/таблет.....	стр. 4
Povezovanje z računalnikom in pametnim telefonom/tabličnim računalnikom.....	stran 4
Povezivanje s računalom i pametnim telefonom / tabletom.....	stranica 4

- Jak tiskárnu držet
- Ako držat tlačiareň
- Chwyatanie drukarki
- Hogyan kell tartani a nyomtatót?
- Yazıcıyı Tutma
- Printera turēšana
- Kaip laikyti spausdintuvą
- Printeri hoidmine
- Cum se ține imprimanta
- Как да държите принтера
- Kako držati tiskalnik
- Kako držati pisarč

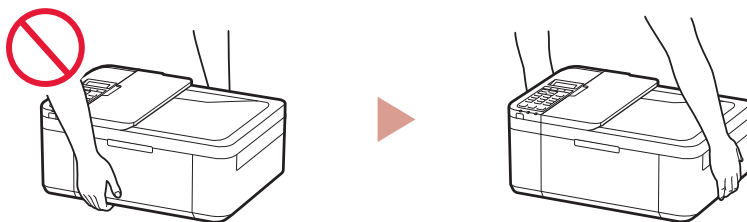

- Instruktažni videa
- Inštruktážne videá
- Filmy instruktażowe
- Magyarázó videók
- Eğitici Videolar
- Instrukciju videoklipi
- Mokomieji vaizdo įrašai
- Õppevideo
- Videoclipuri cu instrucțiuni
- Видео с инструкции
- Videoposnetki z navodili
- Videozapisi s uputama

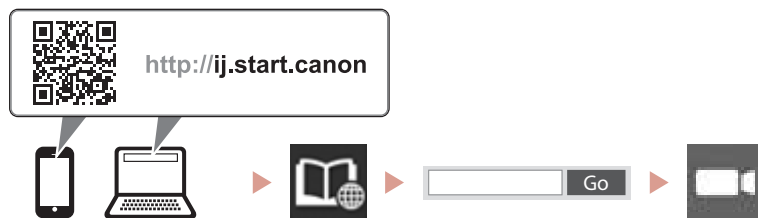

Nastavení tiskárny

Instalace z webu
<http://ij.start.canon>



1. Obsah balení

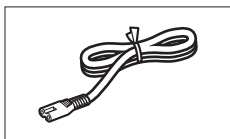

● Napájecí kabel

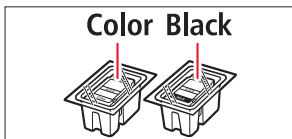

● Kazety FINE

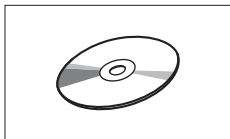

● Instalační disk CD-ROM

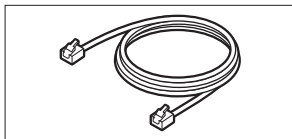

● Modulární kabel

- Informace o bezpečnosti a důležitá sdělení
- Příručka pro uvedení do provozu (tato příručka)

2. Odstranění ochranného materiálu



1 Odstraňte a zahodte ochranné materiály okolo zařízení.

- Nezapomeňte odstranit oranžovou pásku.

2 Otevřete přední kryt a kryt výstupu papíru.

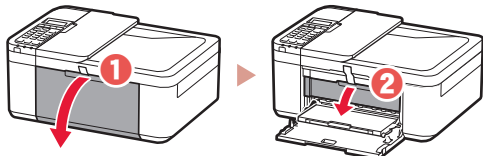

3 Odstraňte a vyhodte ochranný materiál.

- Zatažením za oranžovou pásku odstraňte ochranný materiál.

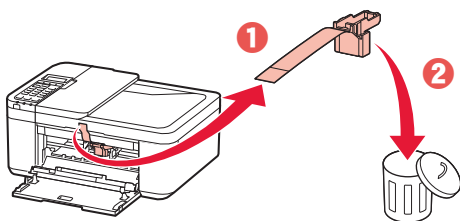

4 Zavřete kryt výstupu papíru a přední kryt.

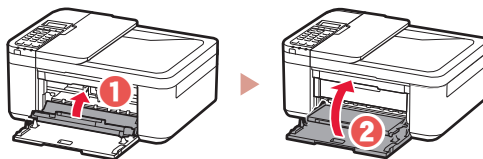

3. Zapnutí tiskárny



1 Připojte napájecí kabel.

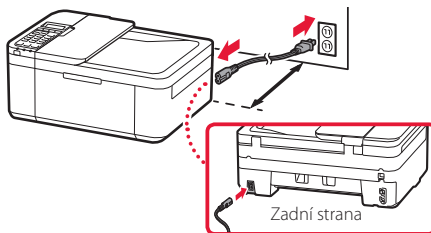

»»» Důležité

- Tiskárnu umístěte tak, aby se nacházela alespoň 5 cm od stěny.
- Během tohoto kroku zatím nepřipojujte ostatní kabely.

2 Stiskněte tlačítko **ZAPNOUT (ON)**.

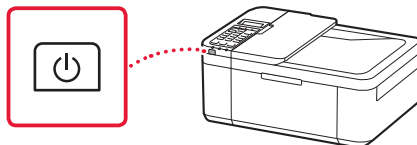

»»» Důležité

Pokud se otevře následující obrazovka, stisknutím tlačítka **ZAPNOUT (ON)** vypnete napájení a zopakujte postup od kroku 2 v části „2. Odstranění ochranného materiálu“.

Open the cover and 1890
Discard the material

3 Pokud se otevře následující obrazovka, vyberte jazyk pomocí tlačítka ◀ nebo ▶ a stiskněte tlačítko **OK**.

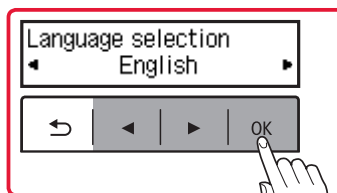

Nastavení tiskárny

- 4 Pokud se otevře následující obrazovka, vyberte svoji zemi nebo oblast a stiskněte tlačítko **OK**.

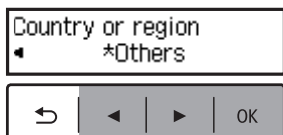

4. Instalace kazet FINE



- 1 Otevřete přední kryt a kryt výstupu papíru.

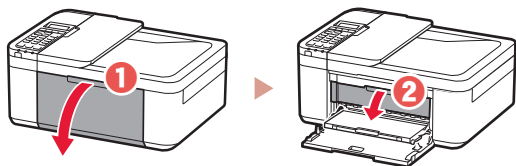

- 2 Vyjměte barevnou kazetu FINE z obalu a odstraňte ochrannou pásku.

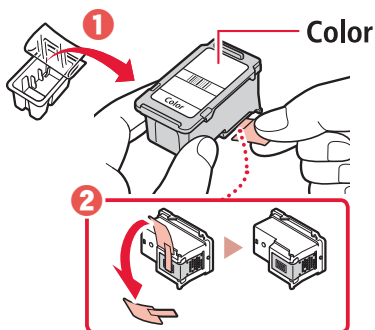

»»» Důležité

- Nedotýkejte se inkoustu na ochranné pásce. Mohl by vám potřísnit ruce nebo okolní předměty.
- Nedotýkejte se oblastí uvedených na obrázku. Tiskárna by v opačném případě nemusela tisknout správně.

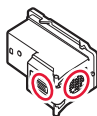

- 3 Nainstalujte barevnou kazetu FINE.

- Barevná kazeta FINE patří do levé části.
- Kazetu FINE nakloňte směrem nahoru a vložte ji do držáku kazety FINE.

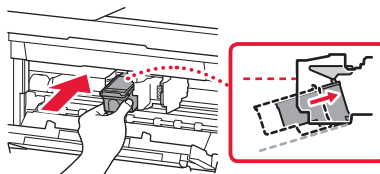

- Kazetu zcela vložte a zatlačte na ni směrem nahoru, dokud neuslyšíte cvaknutí.

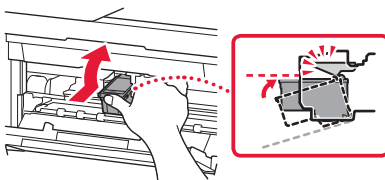

»»» Důležité

Dejte pozor, abyste kazetou FINE do ničeho nenarazili. V opačném případě hrozí její poškození.

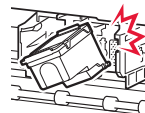

- 4 Ujistěte se, že je kazeta FINE vložena přímo a rovně.

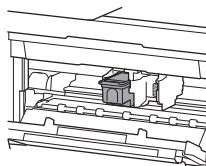

- 5 Zopakováním kroků 2 až 4 nainstalujte černou kazetu FINE.

- Černá kazeta FINE patří do pravé části.

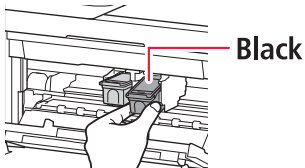

6 Zavřete kryt výstupu papíru.

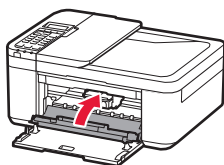

»»» Důležité

Pokud se otevře následující obrazovka, zopakujte krok 3 v části „4. Instalace kazet FINE“ a ujistěte se, že jsou barevná i černá kazeta FINE nainstalovány ve správné poloze.

Install the cartridges pri
168A

5. Vložení papíru



1 Kazetu začněte vytahovat, dokud se nezastaví.

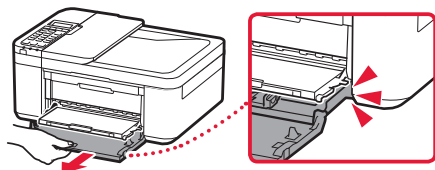

2 Roztáhněte vodítka papíru.

- Uchopte pravé vodítko papíru a posuňte je k pravému okraji.

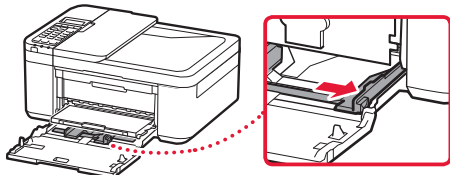

3 Vložte papír.

- Vložte několik listů papíru velikosti Letter nebo A4 tiskovou stranou dolů.

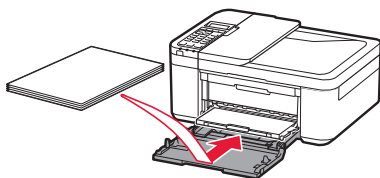

- Zatlačte papír zcela do kazety a přitiskněte pravé vodítko papíru ke stohu papíru.

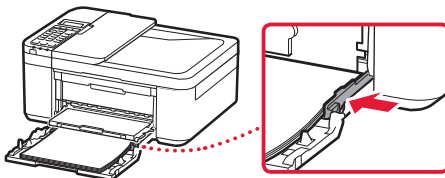

4 Zatlačte kazetu dovnitř.

- Zarovnejte šipku (▶) na předním krytu s předním okrajem tiskárny.

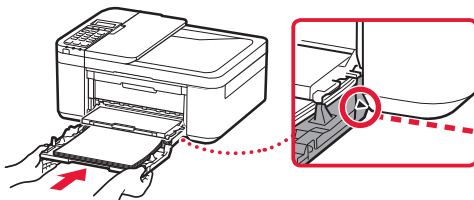

5 Vytáhněte podpěru pro výstup papíru na výstupním zásobníku na papír.

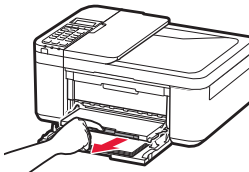

6 Otevřete nástavec výstupního zásobníku.

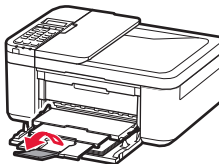

7 Ujistěte se, že se otevře následující obrazovka, a stiskněte tlačítko OK.

Prepare for connection
[OK]Next



Ready to connect
For details on how to con

Jaké zařízení chcete připojit?

Vyberte zařízení a přejděte k odpovídající části návodu.

Počítač



Počítač
a chytrý telefon



Chytrý telefon



Bez zařízení

(používání tiskárny
samostatně nebo jako
faxu)

6-b
str. 6

Stiskněte tlačítko **Zastavit (Stop)** a poté vyberte postupně možnosti **Nepřipojovat (Do not connect)** > **Ano (Yes)**.
Informace o instalaci faxu naleznete v části „Použití funkce faxu“ na str. 8.

6-a

Připojení k počítači

Pokud používáte několik počítačů, bude nutné přípravu provést na každém z nich. K dispozici máte dvě metody: **A** Nastavení online“ a „**B** Použití dodaného instalačního disku CD-ROM (pouze v systému Windows)“.



A Nastavení online

- 1 V počítači otevřete webovou stránku Canon.

<http://ij.start.canon>



- 2 Vyberte možnost  **Nastavení**.
- 3 Zadejte název modelu vaší tiskárny a klepněte na tlačítko **Přejít**.
- 4 Klepněte na tlačítko **Start**.

- 5 Klepněte na tlačítko **Pokud jste tiskárnu připravili, přejděte k tématu Připojení**.

»»» Poznámka

V počítači se systémem Windows (mimo systém Windows 10 S) nebo macOS pokračujte dalším krokem. Pokud používáte počítač s jiným operačním systémem, pokračujte v instalaci podle pokynů na obrazovce.

- 6 Klepněte na tlačítko **Stáhnout**.
 - Do počítače se vám stáhne instalační soubor.
- 7 Spusťte stažený soubor.
- 8 Přejděte ke kroku 9 na str. 5.

B Použití dodaného instalačního disku CD-ROM (pouze v systému Windows)

- 1 Vložte instalační disk CD-ROM do počítače. 
- 2 Postupujte podle pokynů pro vaši verzi systému Windows.

Windows 10/Windows 8.1

- 1 Jakmile se na pravé straně obrazovky počítače zobrazí následující zpráva, klepněte na ni.

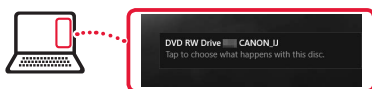

»»» Poznámka

Pokud se zpráva nezobrazí (nebo se již zavřela), klepněte na ikonu **Průzkumník souborů (File Explorer)** na hlavním panelu. Na levé straně okna klepněte na tlačítko **Tento počítač (This PC)**. Poklepejte na ikonu CD-ROM  v pravé části okna. Po otevření obsahu disku CD-ROM poklepejte na soubor **Msetup4.exe**. Přejděte ke kroku **3**.

- 2 Klepněte na tlačítko **Spustit Msetup4.exe (Run Msetup4.exe)**.

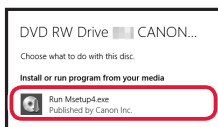

- 3 Pokud se otevře dialogové okno **Řízení uživatelských účtů (User Account Control)**, klepněte na tlačítko **Ano (Yes)**.

Windows 7

- 1 Klepněte na tlačítko **Spustit Msetup4.exe (Run Msetup4.exe)**.

- Pokud se otevře obrazovka **Přehrát automaticky (AutoPlay)**, klepněte na tlačítko **Spustit Msetup4.exe (Run Msetup4.exe)**.



»»» Poznámka

Pokud se obrazovka **Přehrát automaticky (AutoPlay)** neotevře, klepněte v nabídce Start na možnost **Počítač (Computer)**. Poklepejte na ikonu CD-ROM  v pravé části okna. Po otevření obsahu disku CD-ROM poklepejte na soubor **Msetup4.exe**.

- 2 Pokud se otevře dialogové okno **Řízení uživatelských účtů (User Account Control)**, klepněte na tlačítko **Pokračovat (Continue)**.

- 3 Přejděte k následujícímu kroku 9.

- 9 Klepněte na tlačítko **Zahájit nastavení (Start Setup)**.

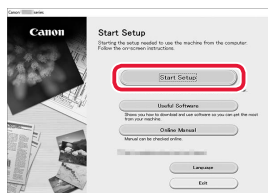

- 10 Postupujte podle pokynů na obrazovce.
 - Dokončení této operace může chvíli trvat.

- 11 Pokud se otevře následující obrazovka, klepněte na tlačítko **Konec (Exit)**.

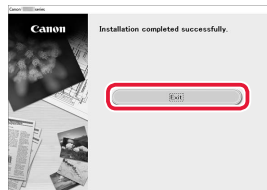

- Vaše tiskárna je nyní připojena k počítači. Návod pro připojení k chytrému telefonu naleznete na stránce „6-b. Připojení k chytrému telefonu“ na str. 6.
- Informace o instalaci faxu naleznete v části „Použití funkce faxu“ na str. 8.

6-b

Připojení k chytrému telefonu

Pokud používáte několik chytrých telefonů, bude nutné přípravu provést na každém z nich.



Než začnete, připravte si prostředí pro práci.

1 Ve svém chytrém telefonu aktivujte připojení Wi-Fi*.

2 Pokud používáte bezdrátový směrovač, připojte chytrý telefon k tomuto bezdrátovému směrovači*.

* Další informace o těchto postupech naleznete v příručce k chytrému telefonu a bezdrátovému směrovači.

1 Ve svém chytrém telefonu nainstalujte aplikaci „Canon PRINT Inkjet/SELPHY“.



iOS V obchodě App Store vyhledejte aplikaci „Canon PRINT“.

Android V obchodě Google Play vyhledejte aplikaci „Canon PRINT“.

»»» Poznámka

Webovou stránku Canon s aplikací ke stažení můžete otevřít také naskenováním QR kódu napravo.



2 Při postupu podle uvedených kroků kontrolujte obrazovku tiskárny.

Pokud se otevře následující obrazovka:



Stiskněte tlačítko **Nastavení (Setup)** a podívejte se na nově otevřenou obrazovku.



- Pokud se zobrazí ikona → **C**
- Pokud se ikona nezobrazí → **E**

Pokud se otevře následující obrazovka → **D**

Připraveno k připojení

Ready to connect
For details on how to con

»»» Poznámka

- Obrazovka tiskárny se po přibližně po 10 minutách nečinnosti tiskárny vypne. Stisknutím jednoho z tlačítek na ovládacím panelu (mimo tlačítko **ZAPNOUT (ON)**) obrazovku znovu zapnete.
- Pokud se zobrazí ikona tiskárna nedokáže prostřednictvím připojení Wi-Fi komunikovat. Podrobnosti naleznete na adrese „<http://ij.start.canon>“ v části „**Časté dotazy**“.

C

3 Otevřete nainstalovanou aplikaci.

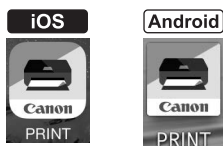

4 Podle pokynů na obrazovce přidejte svoji tiskárnu.

5 Zkontrolujte, zda se otevřela následující obrazovka.



- Vaše tiskárna je nyní připojena k chytrému telefonu. Návod pro tisk fotografií naleznete v části „Vložení fotografického papíru“ na str. 8.
- Informace o instalaci faxu naleznete v části „Použití funkce faxu“ na str. 8.

D Postup se liší podle toho, jestli používáte systém iOS nebo Android. Postupujte podle pokynů pro váš operační systém.

iOS

3 Klepněte na možnost **Nastavení (Settings)** na domovské obrazovce chytrého telefonu a poté na možnost **Canon_ij_XXXX** v nastavení připojení Wi-Fi.

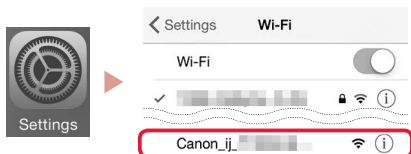

»»» Poznámka

Pokud se záznam **Canon_ij_XXXX** nezobrazí, postupujte podle pokynů v části **E** a zařízení **Canon_ij_XXXX** vyhledejte znovu.

4 Otevřete nainstalovanou aplikaci.

- S ohledem na vámi používané prostředí se zvolí nejvhodnější metoda připojení registrované tiskárny.



5 Zkontrolujte, zda se otevřela následující obrazovka.



Android

3 Otevřete nainstalovanou aplikaci.



- S ohledem na vámi používané prostředí se zvolí nejvhodnější metoda připojení registrované tiskárny.

»»» Poznámka

Pokud se zpráva „**Nebyla přidána žádná tiskárna. Přejete si spustit nastavení tiskárny? (No printer has been added. Perform printer setup?)**“ nezobrazí ihned po spuštění aplikace, postupujte podle pokynů v části **E** a přejděte zpět k postupu pro chytré telefony.

4 Zkontrolujte, zda se otevřela následující obrazovka.



- Vaše tiskárna je nyní připojena k chytrému telefonu. Návod pro tisk fotografií naleznete v části „Vložení fotografického papíru“ na str. 8.
- Informace o instalaci faxu naleznete v části „Použití funkce faxu“ na str. 8.

E

3 Stiskněte a přibližně na 3 sekundy přidržte tlačítko **Menu/Bezdrátové připojení (Wireless connect)**.

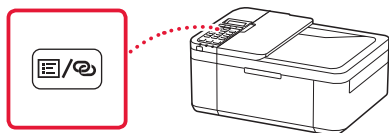

4 Když se na displeji tiskárny zobrazí „**Postupujte podle pokynů v počítači, chytrém telefonu atd.**“, přejděte k **D**.

Vložení fotografického papíru

- 1 Kazetu začněte vytahovat, dokud se nezastaví.
- 2 Roztáhněte vodítka papíru.
 - Uchopte pravé vodítko papíru a posuňte je k pravému okraji.
- 3 Vložte fotografický papír.
 - Fotografický papír vložte v orientaci na výšku tiskovou stranou dolů do středu kazety.
 - Zatlačte papír zcela do kazety a přitiskněte pravé vodítko papíru ke stohu papíru.

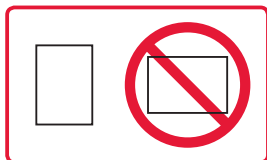
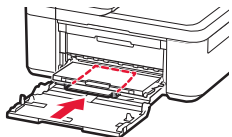

- 4 Zatlačte kazetu dovnitř.
 - Zarovnejte šipku (▶) na předním krytu s předním okrajem tiskárny.
- 5 Vytáhněte podpěru pro výstup papíru na výstupním zásobníku na papír.
- 6 Otevřete nástavec výstupního zásobníku.
- 7 Pokud se otevře následující obrazovka, stiskněte tlačítko **OK**.

Register the cassette pa
[OK]Next

- 8 Vyberte velikost a typ papíru a stiskněte tlačítko **OK**.

Size: ◀ *L ▶
Type: *Glossy

Použití funkce faxu

Funkce faxu tiskárny je nutné nejprve nastavit. Návod je vám k dispozici v libovolné z následujících příruček.

■ Příručka online

- 1 Přejděte na web společnosti Canon.



- 2 Klepněte na tlačítko
- 3 Zadejte název modelu vaší tiskárny a klepněte na tlačítko **Přejít**.
- 4 Klepněte na tlačítko **Příručka k instalaci faxu**.

■ Elektronická příručka (nainstalována ve vašem počítači)

Následuje příklad v prostředí systému Windows 10.

- 1 Klepněte na tlačítko **Start**.
- 2 Klepněte postupně na možnosti **Všechny aplikace (All apps)** > **Canon TR4500 series Elektronická příručka** a otevřete dokument **Uživatelská příručka**.
- 3 Klepněte na tlačítko **Příručka k instalaci faxu**.

Pokud jsou výsledky tisku neuspokojivé

Pokud jsou původně rovné čáry zakřivené, barvy jsou nekonzistentní nebo výsledky tisku jinak neodpovídají vašim představám, proveďte Nastavení tiskové hlavy (Print Head Alignment).

Podrobnosti získáte klepnutím na tlačítko **Údržba**, které naleznete v rámci dokumentu **Příručka online**, a přečtením informací v tématu **Pokud je tisk nejasný nebo nerovnoměrný** > **Nastavení tiskové hlavy**.

Informace o postupu otevření dokumentu **Příručka online** naleznete na poslední stránce.

■ Čáry nejsou vyrovnané

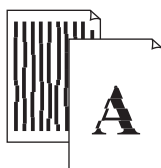

■ Barvy jsou nerovnoměrné nebo jsou v barevných plochách pruhy



Nastavenie tlačiarne

Webové nastavenie
<http://ij.start.canon>



1. Obsah balenia

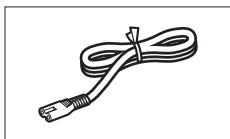

• Napájací kábel

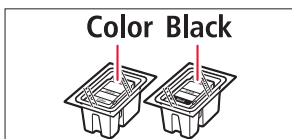

• Zásobníky FINE

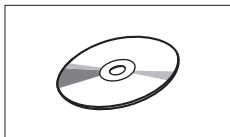

• Inštalčný disk

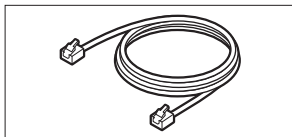

• Modulárny kábel

- Informácie o bezpečnosti a dôležité informácie
- Prvé spustenie (táto príručka)

2. Odstránenie obalového materiálu



- 1 Odstráňte a zahodte obalový materiál zo zariadenia.
 - Úplne odstráňte celú oranžovú pásku.
- 2 Otvorte predný kryt a kryt výstupu papiera.

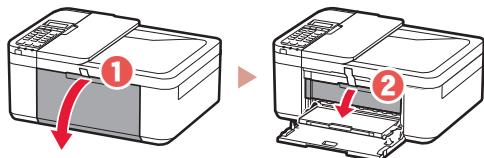

- 3 Odstráňte a zahodte ochranné materiály.
 - Potiahnite oranžovú pásku, aby ste odstránili ochranný materiál.

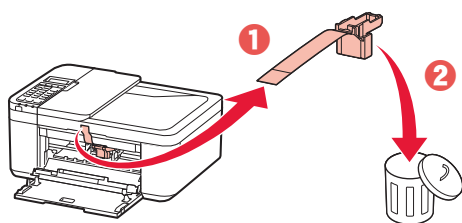

- 4 Zatvorte kryt výstupu papiera a predný kryt.

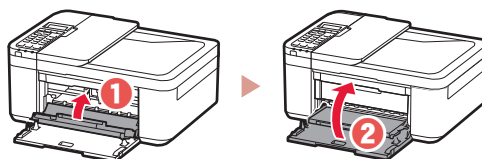

3. Zapnutie tlačiarne



- 1 Pripojte napájací kábel.

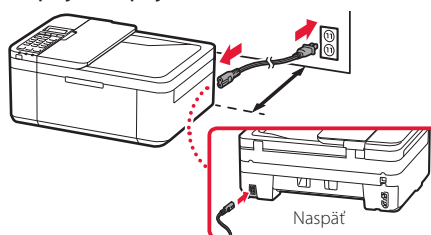

»»» Dôležité

- Tlačiareň umiestnite tak, aby bola od steny vzdialená minimálne 5 cm.
- Zatiaľ nepripájajte žiadne iné káble.

- 2 Stlačte tlačidlo ZAP. (ON).

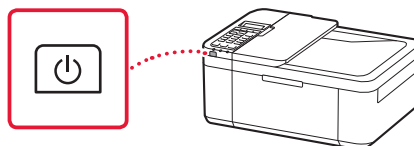

»»» Dôležité

Ak sa objaví nasledujúca obrazovka, stlačením tlačidla **ZAP. (ON)** vypnete napájanie a zopakujte proces od kroku 2 v časti „2. Odstránenie obalového materiálu“.

Open the cover and 1890
Discard the material

- 3 Keď sa objaví nasledujúca obrazovka, pomocou tlačidiel ◀ a ▶ vyberte jazyk a potom stlačte tlačidlo OK.

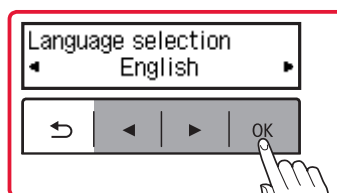

Nastavenie tlačiarne

- 4 Ak sa objaví nasledujúca obrazovka, vyberte svoju krajinu alebo oblasť a potom stlačte tlačidlo **OK**.

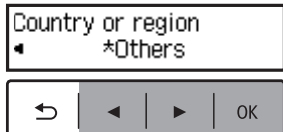

4. Inštalácia zásobníka FINE



- 1 Otvorte predný kryt a kryt výstupu papiera.

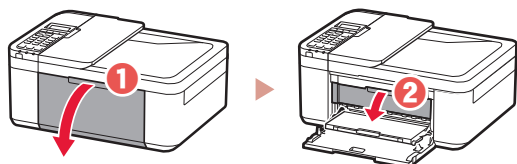

- 2 Z balenia vyberte farebný zásobník FINE a odstráňte ochrannú pásku.

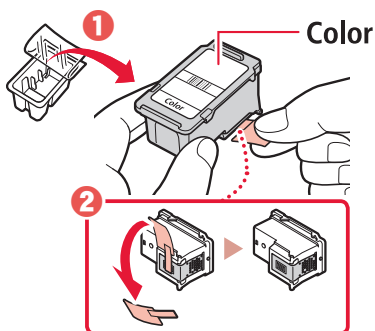

»»» Dôležité

- Nedotýkajte sa atramentu na ochrannej páске. Mohol by vám zafarbiť ruky alebo okolité predmety.
- Nedotýkajte sa oblastí zobrazených na obrázku. Inak tlačiareň nemusí správne tlačiť.

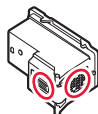

- 3 Nainštalujte farebný zásobník FINE.

- Farebný zásobník FINE ide vľavo.
- Zásobník FINE mierne nakloňte smerom hore a vložte ho do držiaku zásobníka FINE.

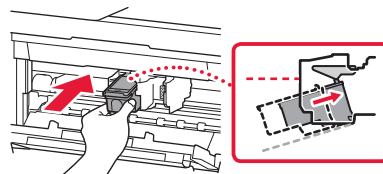

- Zasuňte celú jeho dĺžku a zatlačte nahor, kým nebudete počuť kliknutie.

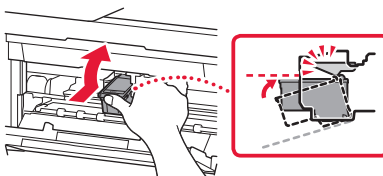

»»» Dôležité

Do zásobníka FINE neudierajte. Môže to mať za následok jeho nesprávne fungovanie.

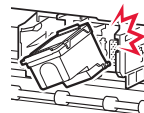

- 4 Uistite sa, že zásobník FINE je priamo a v rovine.

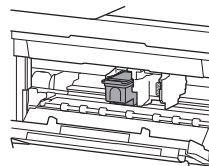

- 5 Zopakujte kroky 2 až 4, aby ste nainštalovali čierny zásobník FINE.

- Čierny zásobník FINE ide vpravo.

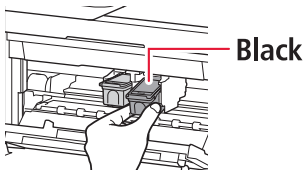

6 Zatvorte kryt výstupu papiera.

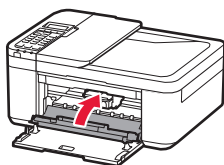

»»» Dôležité

Ak sa zobrazí nasledujúca obrazovka, vráťte sa na krok 3 v časti „4. Inštalácia zásobníka FINE“ a uistite sa, že farebný a čierny zásobník FINE sú umiestnené správne.

Install the cartridges pri
168A

- Papier úplne zatlačte do kazety a potom prisuňte pravú vodiacu lištu papiera k okraju stohu papiera.

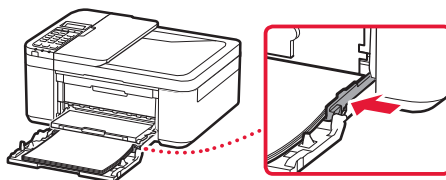

4 Zatlačte kazetu dnu.

- Šípka (▶) na prednom kryte by mala byť zarovnaná s predným okrajom tlačiarne.

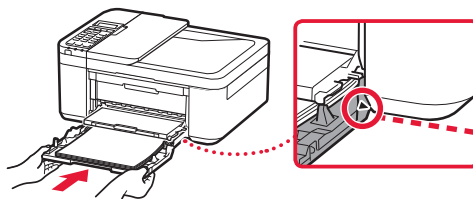

5. Vloženie papiera



1 Vytiahnite kazetu do polohy, kým sa nezastaví.

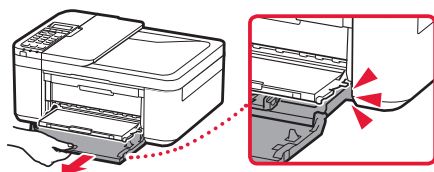

2 Roztiahnite vodiace lišty papiera.

- Chyťte pravú vodiacu lištu papiera a posuňte ju k pravému okraju.

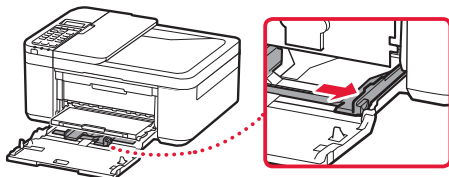

3 Vložte papier.

- Vložte niekoľko hárkov papiera rozmerov LTR alebo A4 tak, aby strana určená na tlač smerovala nadol.

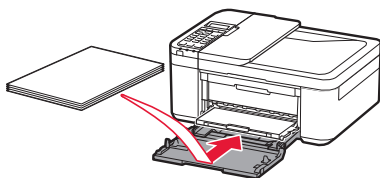

5 Vytiahnite podperu výstupného zásobníka výstupného zásobníka papiera.

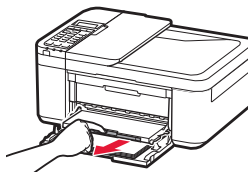

6 Otvorte vysúvaciu časť výstupného zásobníka.

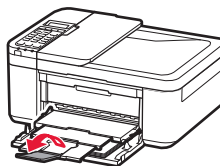

7 Skontrolujte, či sa zobrazí nasledujúca obrazovka a potom stlačte tlačidlo OK.

Prepare for connection
[OK]Next



Ready to connect
For details on how to con

Aké zariadenie pripájate?

Vyberte zariadenie postupujte podľa príslušnej časti.

Počítač



Počítač
a smartfón



Smartfón



Žiadne zariadenie

(Používanie tlačiarne
samostatne alebo ako
faxu)

6-b
strana 6

Stlačte tlačidlo **Stop**
a potom vyberte položku
**Nepripájať (Do not
connect) > Áno (Yes)**
(v tomto poradí). Ak
chcete nastaviť fax,
pozrite si časť „Používanie
faxu“ na strane 8.

6-a

Pripojenie k počítaču

Ak používate viacero počítačov, zopakujte tieto kroky na každom z nich. Existujú dva spôsoby, **A** Online nastavenie“ a **B** Používanie dodaného inšalačného disku (len pre Windows)“.



A Online nastavenie

- 1 V počítači prejdite na webovú stránku spoločnosti Canon.

<http://ij.start.canon>



- 2 Vyberte položku  **Nastavenie**.
- 3 Zadaťte názov modelu tlačiarne a kliknite na položku **Prejsť**.
- 4 Kliknite na položku **Štart**.

- 5 Kliknite na položku **Ak ste už tlačiareň pripravili, prejdite na položku Pripojiť**.

»»» Poznámka

Ak používate počítač so systémom Windows (okrem systému Windows 10 S) alebo macOS, prejdite na ďalší krok. Ak používate počítač s iným operačným systémom, pokračujte v nastavovaní podľa pokynov na obrazovke.

- 6 Kliknite na položku **Prevziať**.
 - Do počítača sa prevezme inšalačný súbor.
- 7 Spustite prevzatý súbor.
- 8 Pokračujte na krok 9 na strane strana 5.

B Používanie dodaného inštalačného disku (len pre Windows)

- 1 Vložte inštalačný disk do počítača. 
- 2 Postupujte podľa pokynov pre svoju verziu systému Windows.

Windows 10/Windows 8.1

- 1 Po zobrazení nasledujúceho hlásenia na pravej strane obrazovky počítača naň kliknite.

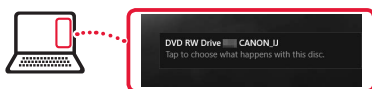

»»» Poznámka

Ak sa hlásenie nezobrazí (alebo už nie je zobrazené), kliknite na ikonu **Prieskumník (File Explorer)** na paneli úloh. Na ľavej strane okna kliknite na položku **Tento počítač (This PC)**. Dvakrát kliknite na ikonu disku CD zobrazenej na pravej strane (po zobrazení obsahu disku CD a potom dvakrát kliknite na súbor **Msetup4.exe**). Prejdite k časti 3.

- 2 Kliknite na položku **Spustiť Msetup4.exe (Run Msetup4.exe)**.

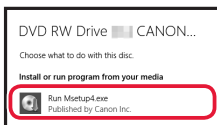

- 3 Ak sa zobrazí dialógové okno **Kontrola používateľských kont (User Account Control)**, kliknite na možnosť **Áno (Yes)**.

Windows 7

- 1 Kliknite na položku **Spustiť Msetup4.exe (Run Msetup4.exe)**.
 - Po zobrazení obrazovky **Automatické prehrávanie (AutoPlay)** kliknite na možnosť **Spustiť Msetup4.exe (Run Msetup4.exe)**.

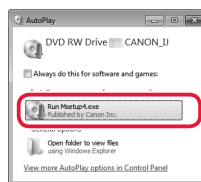

»»» Poznámka

Ak sa nezobrazí obrazovka **Automatické prehrávanie (AutoPlay)**, v ponuke Štart kliknite na **Počítač (Computer)**. Dvakrát kliknite na ikonu disku CD zobrazenej na pravej strane okna (po zobrazení obsahu disku CD a potom dvakrát kliknite na súbor **Msetup4.exe**).

- 2 Ak sa zobrazí dialógové okno **Kontrola používateľských kont (User Account Control)**, kliknite na možnosť **Pokračovať (Continue)**.

- 3 Pokračujte na krok 9 nižšie.

- 9 Kliknite na položku **Spustiť nastavenie (Start Setup)**.

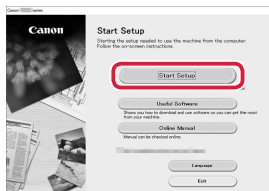

- 10 Postupujte podľa pokynov na obrazovke.
 - Tieto operácie môžu chvíľu trvať.

- 11 Keď sa zobrazí nasledujúca obrazovka, kliknite na tlačidlo **Skončiť (Exit)**.

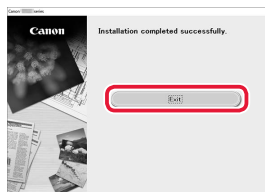

- Tlačiareň je teraz pripojená k počítaču. Ak chcete pripojiť aj smartfón, pozrite si časť „6-b. Pripojenie k smartfónu“ na strane 6.
- Ak chcete nastaviť fax, pozrite si časť „Používanie faxu“ na strane 8.

6-b

Pripojenie k smartfónu

Ak používate viacero smartfónov, zopakujte tieto kroky na každom z nich.



Pred spustením pripravte tieto položky.

- 1 Zapnite nastavenie Wi-Fi v smartfóne*.
 - 2 Pripojte smartfón k smerovaču bezdrôtovej siete* (ak používate smerovač bezdrôtovej siete).
- * Ďalšie podrobnosti o týchto postupoch nájdete v príručkách smartfónu a smerovača bezdrôtovej siete.

1 V smartfóne nainštalujte aplikáciu „Canon PRINT Inkjet/SELPHY“.



iOS Vyhľadajte aplikáciu „Canon PRINT“ v obchode App Store.

Android Vyhľadajte aplikáciu „Canon PRINT“ v obchode Google Play.

»»» Poznámka

Naskenovaním kódu QR na prevzatie aplikácie, ktorý je zobrazený vpravo, budete mať prístup aj k webu spoločnosti Canon.





2 Pri jednotlivých krokoch kontrolujte obrazovku tlačiarne.

Ak sa otvorí nasledujúca obrazovka:



Stlačte tlačidlo **Nastavenie (Setup)**  a skontrolujte zobrazenú obrazovku.



- Ak sa zobrazí položka  → **C**:
- Ak sa nezobrazí položka  → **E**:

Ak sa otvorí nasledujúca obrazovka → **D**:

Prípravené na pripojenie

Ready to connect
For details on how to con

»»» Poznámka

- Obrazovka tlačiarne sa asi po 10 minútach nečinnosti vypne. Obrazovku zapnite stlačením tlačidla (okrem tlačidla **ZAP. (ON)**) na ovládacom paneli.
- Ak sa zobrazí ikona  tlačiarne nedokáže prostredníctvom bezdrôtovej siete Wi-Fi komunikovať. Ak si chcete pozrieť viac podrobností, prejdite na „**Najčastejšie otázky**“ na adrese „<http://ij.start.canon>“.

C

3 Otvorte nainštalovanú aplikáciu.

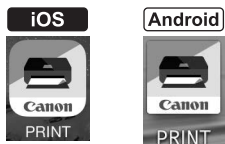

4 Postupujte podľa pokynov na obrazovke a pridajte tlačiareň.

5 Skontrolujte, či sa zobrazí nasledujúca obrazovka.



- Tlačiareň je teraz pripojená k smartfónu. Ak chcete tlačiť fotografie, pozrite si časť „Vloženie fotografického papiera“ na strane 8.
- Ak chcete nastaviť fax, pozrite si časť „Používanie faxu“ na strane 8.

D Systémy iOS a Android majú odlišné postupy. Postupujte podľa pokynov pre svoju verziu operačného systému.

iOS

- 3 Ťuknite na možnosť **Nastavenia (Settings)** na domovskej obrazovke smartfónu a následne ťuknite na možnosť **Canon_ij_XXXX** v nastaveniach Wi-Fi.

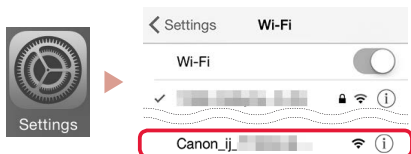

»»» Poznámka

Ak sa nezobrazí možnosť **Canon_ij_XXXX**, postupujte podľa krokov uvedených v časti **E** a potom sa znova vyhľadajte **Canon_ij_XXXX**.

- 4 Otvorte nainštalovanú aplikáciu.

- Tlačiareň si zaregistrovala najvhodnejšiu metódu pripojenia vzhľadom na prostredie, ktoré používate.



- 5 Skontrolujte, či sa zobrazí nasledujúca obrazovka.



Android

- 3 Otvorte nainštalovanú aplikáciu.



- Tlačiareň si zaregistrovala najvhodnejšiu metódu pripojenia vzhľadom na prostredie, ktoré používate.

»»» Poznámka

Ak sa nezobrazí správa s textom „**No printer has been added. Perform printer setup?**“ po spustení aplikácie, postupujte podľa krokov v časti **E** a potom sa vráťte k funkciám smartfónu.

- 4 Skontrolujte, či sa zobrazí nasledujúca obrazovka.



- Tlačiareň je teraz pripojená k smartfónu. Ak chcete tlačiť fotografie, pozrite si časť „Vloženie fotografického papiera“ na strane 8.
- Ak chcete nastaviť fax, pozrite si časť „Používanie faxu“ na strane 8.

E

- 3 Stlačte a podržte tlačidlo **Ponuka (Menu)/Bezdrôtové pripojenie (Wireless connect)** na asi 3 sekundy.

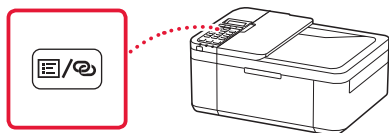

- 4 Keď sa na obrazovke tlačiarne zobrazí „**Postupujte podľa pokynov v počítači, smartfóne a pod.**“, pokračujte na **D**.

Vloženie fotografického papiera

- 1 Vytiahnite kazetu do polohy, kým sa nezastaví.
- 2 Roztiahnite vodiace lišty papiera.
 - Chyťte pravú vodiacu lištu papiera a posuňte ju k pravému okraju.
- 3 Vložte fotografický papier.
 - Vložte fotografický papier v orientácii na výšku do stredu kazety tak, aby strana určená na tlač smerovala nadol.
 - Papier úplne zatlačte do kazety a potom prisuňte pravú vodiacu lištu papiera k okraju stoju papiera.

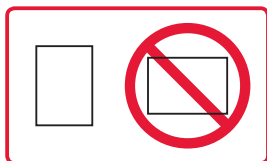
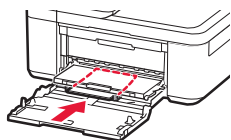

- 4 Zatlačte kazetu dnu.
 - Šípka (▶) na prednom kryte by mala byť zarovnaná s predným okrajom tlačiarne.
- 5 Vytiahnite podperu výstupného zásobníka výstupného zásobníka papiera.
- 6 Otvorte vysúvaciu časť výstupného zásobníka.
- 7 Keď sa otvorí nasledujúca obrazovka, stlačte tlačidlo **OK**.

Register the cassette pa
[OK]Next

- 8 Vyberte veľkosť a typ papiera a stlačte tlačidlo **OK**.

Size: ◀ *L ▶
Type: *Glossy

Používanie faxu

Funkcia faxu vo vašej tlačiarne vyžaduje nastavenie. Pozrite si niektorú z nasledujúcich príručiek.

■ Príručka online

- 1 Prejdite na webovú stránku spoločnosti Canon.



- 2 Kliknite na položku .
- 3 Zadajte názov modelu tlačiarne a kliknite na položku **Prejsť**.
- 4 Kliknite na položku **Inštalčná príručka FAXU**.

■ Príručka on-screen manual (nainštalovaná v počítači)

Nasleduje príklad v prípade používania systému Windows 10.

- 1 Kliknite na tlačidlo **Štart (Start)**.
- 2 Kliknite na možnosti **Všetky aplikácie (All apps)** > **Canon TR4500 series Príručka on-screen manual** v tomto poradí a potom otvorte dokument **Používateľská príručka**.
- 3 Kliknite na položku **Inštalčná príručka FAXU**.

Ak sú výsledky tlače neuspokojivé

Ak výsledky tlače nie sú podľa očakávaní (napríklad dôjde k zvlneniu rovných čiar alebo nekonzistentnosti farieb), vykonajte Zarovnanie tlačovej hlavy (Print Head Alignment).

Pre podrobnosti kliknite na **Údržba** v **Príručka online**, kde prejdite na kapitolu **Ak je tlač nejasná alebo nerovnomerná** > **Zarovnanie tlačovej hlavy**.

Postup ako otvoriť **Príručka online** nájdete na zadnej strane obalu.

■ Riadky nie sú zarovnané

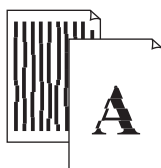

■ Nerovné alebo pruhované farby



Konfigurowanie drukarki

Konfiguracja w sieci Web
<http://ij.start.canon>



1. Zawartość opakowania

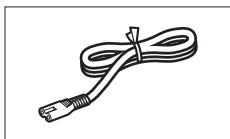

• Kabel zasilania

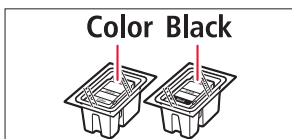

• Kasety FINE

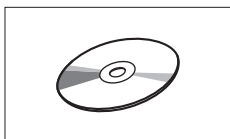

• Instalacyjny dysk CD-ROM

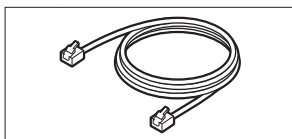

• Kabel modułowy

- Informacje o bezpieczeństwie i ważne uwagi
- Pierwsze uruchomienie (ten podręcznik)

2. Usuwanie materiałów opakowaniowych



1 Zdejmij z urządzenia materiały, w które zostało zapakowane, i pozbydź się ich.

- Pamiętaj o usunięciu całej pomarańczowej taśmy.

2 Otwórz pokrywę przednią i pokrywę wyprowadzenia papieru.

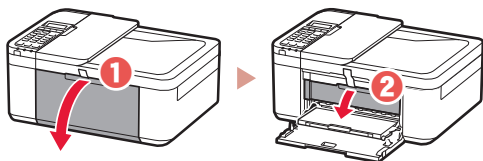

3 Zdejmij materiały ochronne i pozbydź się ich.

- Pociągnij pomarańczową taśmę, aby usunąć materiał ochronny.

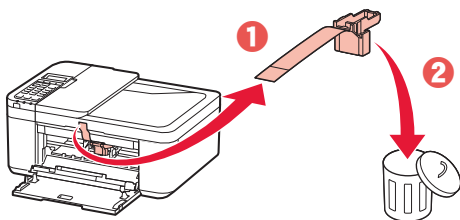

4 Zamknij pokrywę wyprowadzenia papieru i pokrywę przednią.

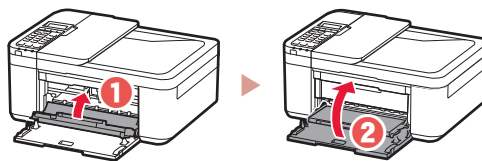

3. Włączanie drukarki



1 Podłącz kabel zasilania.

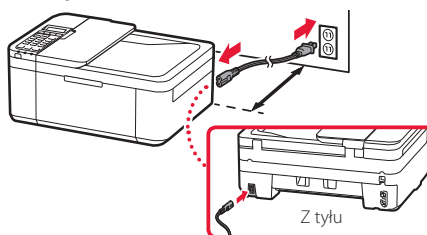

Ważne

- Umieść drukarkę w odległości co najmniej 5 cm od ściany.
- W tym momencie nie podłączaj żadnych innych kabli.

2 Naciśnij przycisk **WŁ. (ON)**.

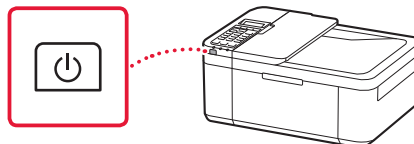

Ważne

Jeśli pojawi się poniższy ekran, naciśnij przycisk **WŁ. (ON)** w celu wyłączenia zasilania, a następnie ponownie wykonaj procedurę od kroku 2 w części „2. Usuwanie materiałów opakowaniowych”.

Open the cover and 1890
Discard the material

3 Jeśli pojawi się poniższy ekran, wybierz język za pomocą przycisków ◀ i ▶, a następnie naciśnij przycisk **OK**.

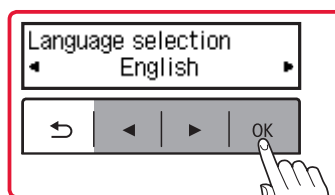

Konfigurowanie drukarki

- 4 Jeśli pojawi się poniższy ekran, wybierz kraj lub region, a następnie naciśnij przycisk **OK**.

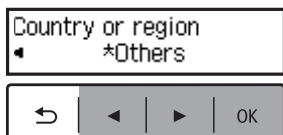

4. Instalowanie kaset FINE



- 1 Otwórz pokrywę przednią i pokrywę wyprowadzenia papieru.

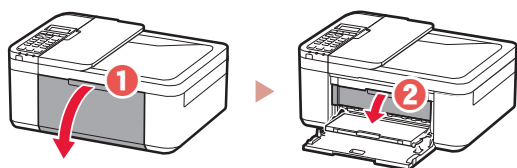

- 2 Wyjmij kolorową kasę FINE z pojemnika i usuń taśmę ochronną.

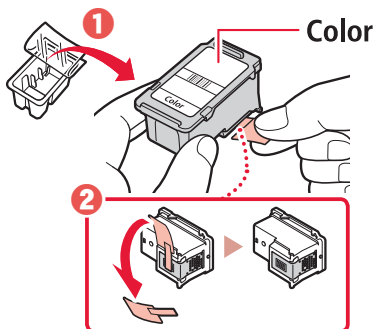

Ważne

- Nie dotykaj atramentu na taśmie ochronnej. Może ona pozostawić plamy na rękach i sąsiadujących obiektach.
- Nie dotykaj obszarów pokazanych na rysunku. W przeciwnym razie drukarka może nie drukować prawidłowo.

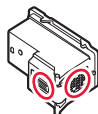

- 3 Zainstaluj kolorową kasę FINE.

- Kolorowa kasetka FINE jest umieszczana po lewej stronie.
- Przechyl kasetę FINE pod kątem do góry i włóż ją do uchwytu kaset FINE.

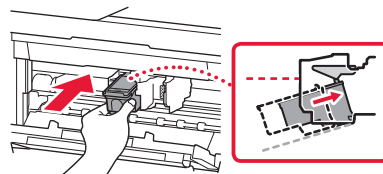

- Włóż ją do końca, a następnie naciskaj do góry, aż usłyszysz kliknięcie.

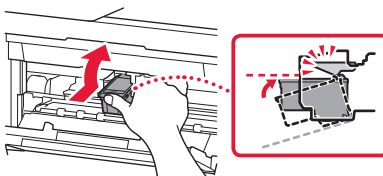

Ważne

Nie uderzaj kasetą FINE w inne obiekty. Może to spowodować jej nieprawidłowe działanie.

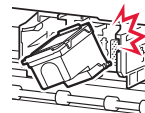

- 4 Sprawdź, czy kasetka FINE jest włożona prosto i równo.

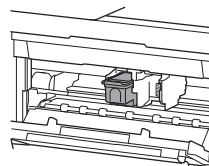

- 5 Powtórz kroki 2 do 4, aby zainstalować czarną kasetę FINE.

- Czarna kasetka FINE jest umieszczana po prawej stronie.

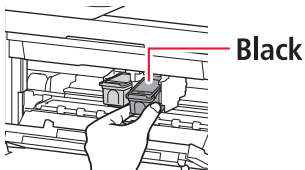

6 Zamknij pokrywę wyprowadzania papieru.

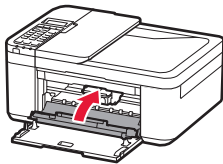

»»» Ważne

Jeśli pojawi się poniższy ekran, wróć do kroku 3 w części „4. Instalowanie kaset FINE” i sprawdź, czy kolorowe i czarne kasety FINE zostały umieszczone prawidłowo.

Install the cartridges pri
168A

5. Ładowanie papieru



1 Wyciągnij kasetę, aż się zatrzyma.

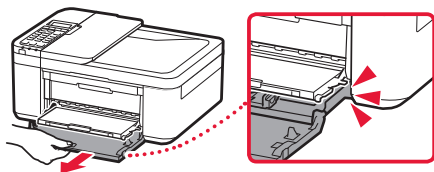

2 Rozsuń prowadnice papieru.

- Złap prawą prowadnicę papieru i przesunij ją do prawej krawędzi.

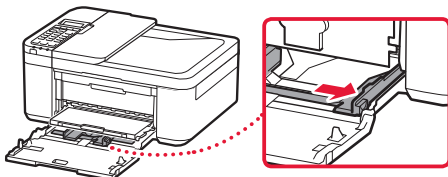

3 Załaduj papier.

- Załaduj zwykły papier o rozmiarze LTR lub A4 stroną do zadrukowania w dół.

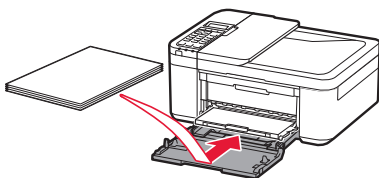

- Popchnij papier do końca w kasecie, a następnie dosuń prawą prowadnicę papieru do krawędzi stosu papieru.

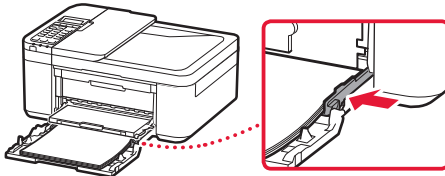

4 Wepchnij kasetę.

- Strzałka (▶) na pokrywie przedniej powinna być wyrównana z przednią krawędzią drukarki.

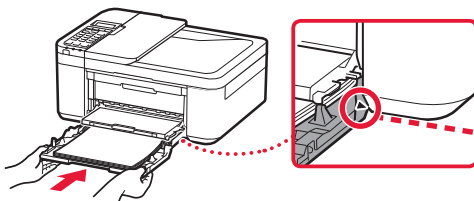

5 Wyciągnij podpórkę wyprowadzania papieru z tacy wyprowadzania papieru.

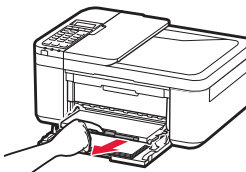

6 Otwórz przedłużenie tacy wyjściowej.



7 Sprawdź, czy pojawił się poniższy ekran, a następnie naciśnij przycisk OK.

Prepare for connection
[OK]Next



Ready to connect
For details on how to con

Które urządzenie podłączasz?

Wybierz urządzenie i postępuj zgodnie z instrukcjami z odpowiedniej sekcji.

Komputer



Komputer
i smartfon



Smartfon



Bez urządzenia

(Używanie drukarki
jako urządzenia
autonomicznego lub
faksu)

6-b
strona 6

Naciśnij przycisk **Stop**, a następnie wybierz kolejno opcje **Nie łącz (Do not connect)** > **Tak (Yes)**. Aby skonfigurować faks, zapoznaj się z częścią „Korzystanie z funkcji faksowania” na stronie 8.

6-a

Łączenie z komputerem

Jeśli korzystasz z wielu komputerów, wykonaj te kroki na każdym z nich. Istnieją dwie metody: „**A** Konfiguracja online” i „**B** Używanie udostępnionego instalacyjnego dysku CD-ROM (tylko system Windows)”.



A Konfiguracja online

- 1 Na komputerze przejdź do witryny firmy Canon w sieci Web.

<http://ij.start.canon>



- 2 Wybierz opcję  **Konfiguracja**.
- 3 Wprowadź nazwę modelu drukarki i kliknij opcję **Przejdź**.
- 4 Kliknij opcję **Uruchom**.

- 5 Kliknij opcję **Jeśli drukarka została już przygotowana, przejdź do punktu Połącz**.

Uwaga

W przypadku korzystania z komputera z systemem Windows (z wyjątkiem wersji Windows 10 S) lub macOS przejdź do następnego kroku. W przypadku korzystania z komputera z innym systemem operacyjnym kontynuuj konfigurację, postępując zgodnie z instrukcjami podanymi na ekranie.

- 6 Kliknij opcję **Pobierz**.
 - Plik konfiguracji zostanie pobrany na komputer.
- 7 Uruchom pobrany plik.
- 8 Przejdź do kroku 9 na stronie 5.

B Używanie udostępnionego instalacyjnego dysku CD-ROM (tylko system Windows)

- 1 Włóż instalacyjny dysk CD-ROM do komputera. 
- 2 Postępuj zgodnie z instrukcjami dotyczącymi Twojej wersji systemu Windows.

Windows 10/Windows 8.1

- 1 Kliknij poniższy komunikat, gdy pojawi się z prawej strony ekranu komputera.

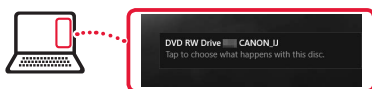

Uwaga

Jeśli komunikat nie pojawił się (lub nie jest już widoczny), kliknij ikonę **Eksplorez plików (File Explorer)** na pasku zadań. Po lewej stronie okna kliknij opcję **Ten komputer (This PC)**. Kliknij dwukrotnie ikonę napędu CD (gdzie zostanie wyświetlona zawartość dysku CD, kliknij dwukrotnie plik **Msetup4.exe**). Przejdź do punktu 3.

- 2 Kliknij przycisk **Uruchom Msetup4.exe (Run Msetup4.exe)**.

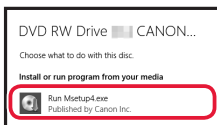

- 3 Jeśli pojawi się okno dialogowe **Kontrola konta użytkownika (User Account Control)**, kliknij przycisk **Tak (Yes)**.

Windows 7

- 1 Kliknij przycisk **Uruchom Msetup4.exe (Run Msetup4.exe)**.

- Gdy zostanie wyświetlony ekran **Autoodtworzenie (AutoPlay)**, kliknij przycisk **Uruchom Msetup4.exe (Run Msetup4.exe)**.

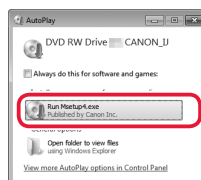

Uwaga

Jeśli ekran **Autoodtworzenie (AutoPlay)** nie pojawi się, w menu Start kliknij opcję **Komputer (Computer)**. Po prawej stronie okna kliknij dwukrotnie ikonę napędu CD (gdzie zostanie wyświetlona zawartość dysku CD, kliknij dwukrotnie plik **Msetup4.exe**).

- 2 Jeśli pojawi się okno dialogowe **Kontrola konta użytkownika (User Account Control)**, kliknij przycisk **Kontynuuj (Continue)**.

- 3 Przejdź do kroku 9 poniżej.

- 9 Kliknij opcję **Rozpocznij konfigurację (Start Setup)**.

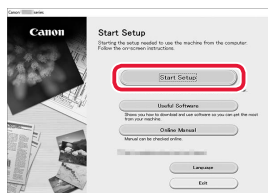

- 10 Postępuj zgodnie z instrukcjami wyświetlanymi na ekranie.

- Wykonanie tych operacji może potrwać pewien czas.

- 11 Jeśli pojawi się poniższy ekran, kliknij opcję **Zakończ (Exit)**.

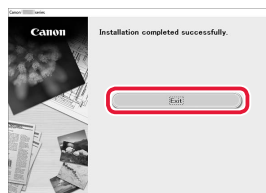

- Twoja drukarka jest teraz połączona z komputerem. Aby dodatkowo połączyć się ze smartfonem, zapoznaj się z częścią 6-b. Łączenie ze smartfonem na stronie 6.
- Aby skonfigurować faks, zapoznaj się z częścią „Korzystanie z funkcji faksowania” na stronie 8.

6-b

Łączenie ze smartfonem

Jeśli korzystasz z wielu smartfonów, wykonaj te kroki na każdym z nich.



Przed rozpoczęciem wykonaj poniższe czynności.

- 1 Włącz ustawienie Wi-Fi w smartfonie*.
- 2 Połącz smartfon z routerem bezprzewodowym* (jeśli masz taki router).

* Dalsze szczegółowe informacje na temat tych procedur można znaleźć w instrukcjach obsługi smartfona i routera bezprzewodowego.

1 Zainstaluj aplikację „Canon PRINT Inkjet/SELPHY” w smartfonie.



iOS Wyszukaj aplikację „Canon PRINT” w sklepie App Store.

Android Wyszukaj aplikację „Canon PRINT” w sklepie Google Play.

Uwaga

W celu pobrania aplikacji możesz również przejść do witryny firmy Canon w sieci Web, skanując kod QR pokazany po prawej stronie.



2 Podczas wykonywania kroków sprawdzaj ekran drukarki.

Jeśli pojawi się następujący ekran



Naciśnij przycisk **Ustawienia (Setup)** i sprawdź wyświetlony ekran.



- Jeśli pojawi się ikona → **C**
- Jeśli ikona nie pojawi się, → **E**

Jeśli pojawi się następujący ekran → **D**

Wszystko gotowe do poł.

Ready to connect
For details on how to con

Uwaga

- Ekran drukarki zostanie wyłączony po okresie bezczynności drukarki dłuższym niż 10 minut. Naciśnij przycisk (z wyjątkiem przycisku **WŁ. (ON)**) na panelu operacyjnym, aby włączyć ekran.
- Jeśli ikona pojawi się, drukarka nie może komunikować się za pośrednictwem połączenia z siecią Wi-Fi. Szczegółowe informacje można znaleźć w części „Często zadawane pytania” w witrynie „<http://ij.start.canon>”.

C

3 Otwórz zainstalowaną aplikację.



4 Postępuj zgodnie z instrukcjami wyświetlanymi na ekranie, aby dodać drukarkę.

5 Sprawdź, czy pojawi się poniższy ekran.



- Twoja drukarka jest teraz połączona ze smartfonem. Aby drukować fotografie, zapoznaj się z częścią „Ładowanie papieru fotograficznego” na stronie 8.
- Aby skonfigurować faks, zapoznaj się z częścią „Korzystanie z funkcji faksowania” na stronie 8.

D Procedury dla systemów iOS i Android są różne. Postępuj zgodnie z instrukcjami dotyczącymi Twojego systemu operacyjnego.

iOS

- 3 Na ekranie głównym smartfona dotknij ikony **Ustawienia (Settings)**, a następnie dotknij nazwy **Canon_ij_XXXX** w polu ustawień Wi-Fi.

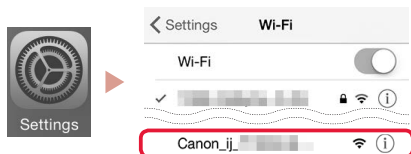

Uwaga

Jeśli opcja **Canon_ij_XXXX** nie pojawi się, wykonaj kroki procedury w części **E**, a następnie ponownie wyszukaj opcję **Canon_ij_XXXX**.

- 4 Otwórz zainstalowaną aplikację.

- Drukarka jest rejestrowana przy użyciu sposobu podłączenia najlepiej odpowiadającego środowisku użytkowania.



- 5 Sprawdź, czy pojawi się poniższy ekran.



Android

- 3 Otwórz zainstalowaną aplikację.



- Drukarka jest rejestrowana przy użyciu sposobu podłączenia najlepiej odpowiadającego środowisku użytkowania.

Uwaga

Jeśli komunikat „**Nie dodano drukarki. Wykonać konfigurację drukarki? (No printer has been added. Perform printer setup?)**” nie pojawi się od razu po uruchomieniu aplikacji, wykonaj procedurę opisaną w części **E**, a następnie wróć do operacji smartfona.

- 4 Sprawdź, czy pojawi się poniższy ekran.



- Twoja drukarka jest teraz połączona ze smartfonem. Aby drukować fotografie, zapoznaj się z częścią „Ładowanie papieru fotograficznego” na stronie 8.
- Aby skonfigurować faks, zapoznaj się z częścią „Korzystanie z funkcji faksowania” na stronie 8.

E

- 3 Naciśnij i przytrzymaj przycisk **Menu/Połączenie bezprzewodowe (Wireless connect)** przez około 3 sekundy.

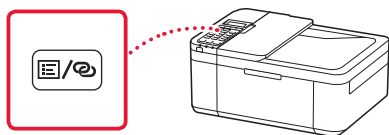

- 4 Gdy na ekranie drukarki pojawi się komunikat „**Postępuj zgodnie z instrukcj. na komputerze, smartfonie itp.**” przejdź do **D**.

Ładowanie papieru fotograficznego

- 1 Wyciągaj kasetę, aż się zatrzyma.
- 2 Rozsuń prowadnice papieru.
 - Złap prawą prowadnicę papieru i przesun ją do prawej krawędzi.
- 3 Załaduj papier fotograficzny.
 - Załaduj papier fotograficzny w orientacji pionowej, stroną do zadrukowania skierowaną w dół, i umieść go w środku kasety.
 - Popchnij papier do końca w kasecie, a następnie dosuń prawą prowadnicę papieru do krawędzi stosu papieru.

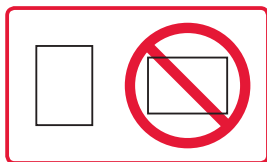
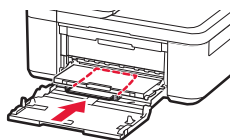

- 4 Wepchnij kasetę.
 - Strzałka (▶) na pokrywie przedniej powinna być wyrównana z przednią krawędzią drukarki.
- 5 Wyciągnij podpórkę wyprowadzania papieru z tacy wyprowadzania papieru.
- 6 Otwórz przedłużenie tacy wyjściowej.
- 7 Gdy pojawi się poniższy ekran, naciśnij przycisk **OK**.

Register the cassette pa
[OK]Next

- 8 Wybierz rozmiar i typ papieru, a następnie naciśnij przycisk **OK**.

Size: ◀ *L ▶
Type: *Glossy

Korzystanie z funkcji faksowania

Funkcja faksowania drukarki wymaga konfiguracji. Zapoznaj się z jedną z poniższych instrukcji obsługi.

■ Podręcznik online

- 1 Przejdź do witryny firmy Canon w sieci Web.



- 2 Kliknij opcję
- 3 Wprowadź nazwę modelu drukarki i kliknij opcję **Przejdź**.
- 4 Kliknij opcję **Przewodnik konfiguracji FAKSU**.

■ Podręcznik ekranowy (instrukcja zainstalowana na komputerze)

Poniżej posłużono się dla przykładu systemem Windows 10.

- 1 Kliknij przycisk **Start**.
- 2 Kliknij kolejno opcje **Wszystkie aplikacje (All apps)** > **Canon TR4500 series Podręcznik ekranowy**, a następnie otwórz instrukcję **Podręcznik użytkownika**.
- 3 Kliknij opcję **Przewodnik konfiguracji FAKSU**.

Jeśli wyniki drukowania są niezadowolające

Wykonaj kroki procedury Wyrównywanie głowic drukujących (Print Head Alignment), jeśli proste linie są krzywe lub kolory są niespójne albo jeśli wyniki drukowania są inne niż oczekiwane.

Aby uzyskać szczegółowe informacje, kliknij opcję **Konserwacja** w instrukcji **Podręcznik online**, a następnie przejdź do części **Jeśli wydruk jest błędny lub nierównomierny > Wyrównywanie głowicy drukującej**.

Informacje na temat otwierania instrukcji **Podręcznik online** można znaleźć na tylnej okładce.

■ Linie zostały nierówno wydrukowane

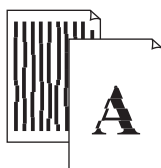

■ Kolory są nanoszone nierównomiernie lub rozmazane



A nyomtató beüzemelése

Webes beüzemelés
<http://ij.start.canon>



1. A doboz tartalma

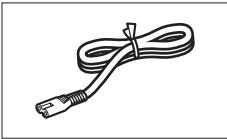

• Tápkábel

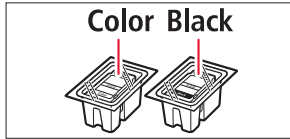

• FINE patronok

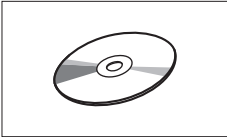

• Telepítő CD-ROM

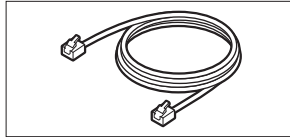

• Telefonkábel

- Biztonsági és fontos tudnivalók
- Beüzemelési útmutató (ez a kézikönyv)

2. A csomagolóanyag eltávolítása



1 Távolítsa el a csomagolóanyagot az eszköztől, és dobja ki.

- Ügyeljen arra, hogy az összes narancssárga szalag el legyen távolítva.

2 Nyissa ki az elülső fedelet és a papírgyűjtő fedelét.

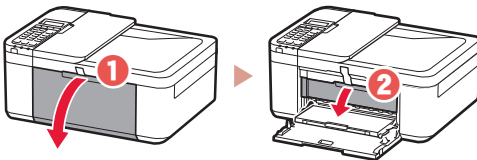

3 Távolítsa el és dobja ki a védőanyagokat.

- A védőanyagot úgy távolíthatja el, hogy húzza a narancssárga szalagot.

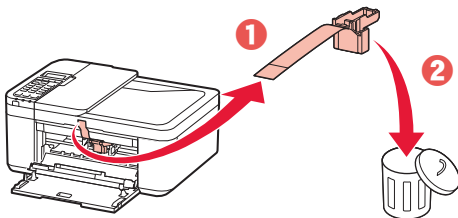

4 Csatolja be a papírgyűjtő fedelét és az elülső fedelet.

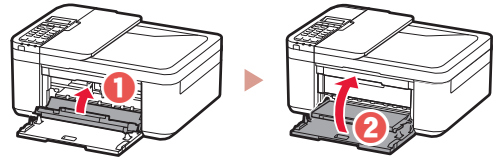

3. A nyomtató bekapcsolása



1 Csatlakoztassa a tápkábelt.

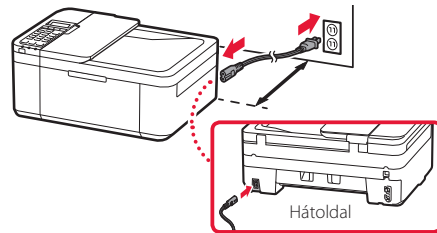

Fontos

- A nyomtatót a faltól legalább 5 cm távolságra helyezze el.
- Még semmilyen más kábelt ne csatlakoztasson.

2 Nyomja meg a **BE (ON)** gombot.

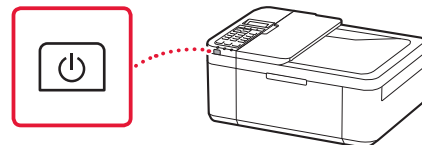

Fontos

Ha megjelenik a következő képernyő, akkor a **BE (ON)** gombot megnyomva kapcsolja ki a készüléket, és ismétlje meg az eljárást a „2. A csomagolóanyag eltávolítása” című fejezet 2. lépésétől.

Open the cover and 1890
Discard the material

3 Amikor megjelenik a következő képernyő, a ◀ és a ▶ gombbal válasszon ki egy nyelvet, és nyomja meg az OK gombot.

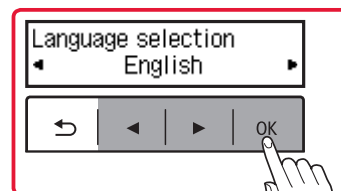

A nyomtató beüzemelése

- 4 Ha megjelenik a következő képernyő, akkor válassza ki az országát vagy a térségét, és nyomja meg az **OK** gombot.

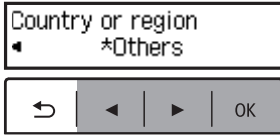

4. A FINE patronok behelyezése



- 1 Nyissa ki az elülső fedelet és a papírgyűjtő fedelét.

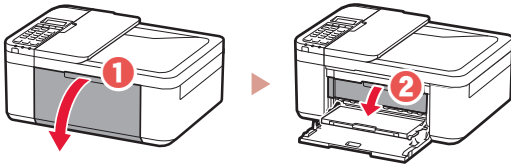

- 2 Vegye ki a színes FINE patronot a csomagoló tartóból, és távolítsa el a védőszalagot.

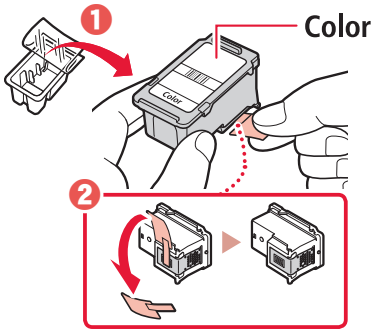

Fontos

- Ne érjen hozzá a védőszalagon lévő tintához, mert megfoghatja a kezét és a környező tárgyakat.
- Ne érjen hozzá az ábrán megjelölt területekhez. Ellenkező esetben előfordulhat, hogy a nyomtató nem fog megfelelően nyomtatni.

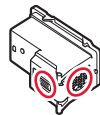

- 3 Tegye be a színes FINE patron.

- A színes FINE patron a bal oldalra kerül.
- Döntse kissé felfelé a színes FINE patron, és tegye bele a FINE patron tartójába.

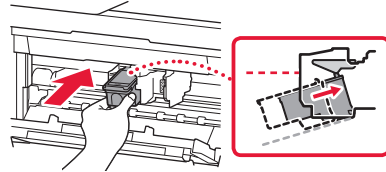

- Dugja bele teljes egészében, majd kattanásig nyomja felfelé.

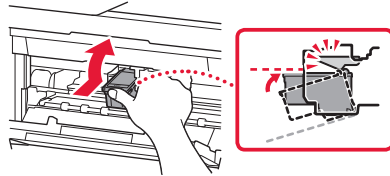

Fontos

Ne üsse hozzá semmihez se a FINE patron, mert meghibásodhat.

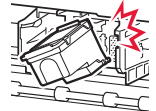

- 4 Győződjön meg arról, hogy a FINE patron egyenesen és vízszintesen áll.

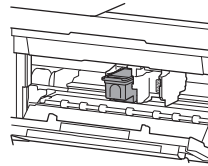

- 5 A 2–4. lépéseket megismételve tegye be a fekete FINE patron.

- A fekete FINE patron a jobb oldalra kerül.

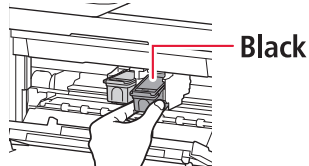

6 Cszkja be a papírgyűjtő fedelét.

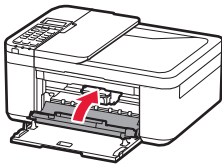

Fontos

Ha megjelenik a következő képernyő, akkor térjen vissza a „4. A FINE patronok behelyezése” című fejezet 3. lépéséhez, és ellenőrizze, hogy megfelelően van-e betéve a színes és a fekete FINE patron.

Install the cartridges properly
168A

5. Papír betöltése



1 Ütközésig húzza ki a kazettát.

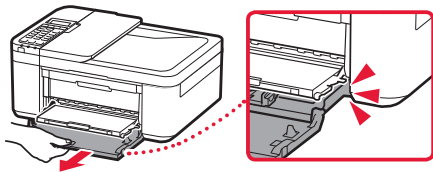

2 Tolja szét a papírvezetőket.

- Fogja meg a jobb oldali papírvezetőt, és tolja a jobb szélső helyzetbe.

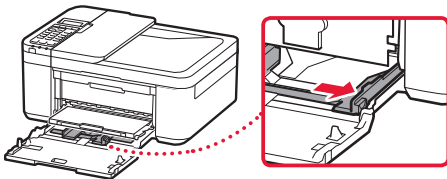

3 Töltsön be papírt.

- Tegyen be LTR vagy A4 méretű papírt a nyomtatási oldalával lefelé fordítva.

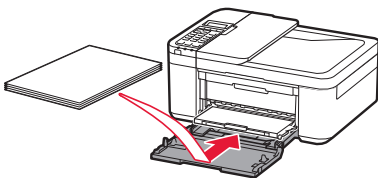

- Nyomja be a papírt teljesen a kazettába, majd tolja a jobb oldali papírvezetőt a papírköteg oldalához.

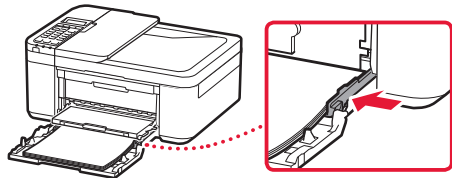

4 Tolja be a kazettát.

- Az előlső fedélen található nyíl (▶) a nyomtató előlső éléhez kell illeszkednie.

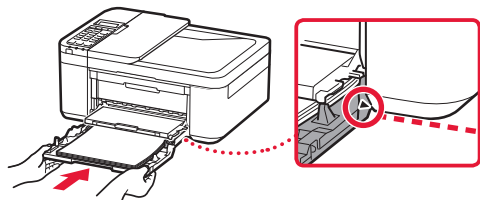

5 Húzza ki a papírgyűjtő tálca papírkimeneti támasztát.

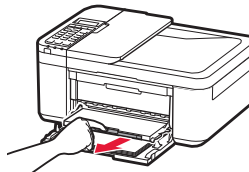

6 Nyissa ki a papírgyűjtő tálca hosszabbítóját.



7 Várja meg, hogy megjelenjen a következő képernyő, majd nyomja meg az OK gombot.

Prepare for connection
[OK]Next



Ready to connect
For details on how to connect

A nyomtató beüzemelése

Milyen eszközt csatlakoztat?

Válasszon ki egy eszközt, és kövesse a megfelelő szakasz utasításait.

Számítógép



Számítógép
és okostelefon



Okostelefon



Semmilyen eszköz

(A nyomtatót önállóan
vagy faxkészülékként
használja)

6-b
6. oldal

Nyomja meg a **Stop** gombot,
majd válassza rendre a
következőket: **Ne csatlakozzon**
(**Do not connect**) > **Igen (Yes)**.
A faxolás beállításához olvassa el
a következő fejezetet: „A faxolási
funkció használata”, 8. oldal.

6-a

Csatlakoztatás számítógéphez

Ha több számítógépet használ, akkor a következő lépéseket mindegyik számítógépen hajtsa végre. Két módszer van: az „**A** Online beüzemelés” és a „**B** A mellékelt telepítő CD-ROM használata (csak Windows esetén)”.



A Online beüzemelés

- 1 A számítógépen látogasson el a Canon webhelyére.

<http://ij.start.canon>



- 2 Válassza a  **Beüzemelés** elemet.
- 3 Írja be a nyomtató modellnevét, és kattintson az **Ugrás** gombra.
- 4 Kattintson az **Indítás** gombra.

- 5 Kattintson a **Ha már előkészítette a nyomtatót, folytassa a csatlakoztatással** elemre.

»»» Megjegyzés

Ha a számítógépen Windows (a Windows 10 S kivételével) vagy macOS operációs rendszer fut, akkor folytassa a következő lépéssel. Ha más operációs rendszert futtató számítógépet használ, akkor a képernyőn megjelenő utasításokat követve folytassa a beüzemelését.

- 6 Kattintson a **Letöltés** gombra.
 - A telepítőfájl letöltődik a számítógépre.
- 7 Futtassa a letöltött fájlt.
- 8 Folytassa az 5. oldalon található 9. lépéssel.

B A mellékelt telepítő CD-ROM használata (csak Windows esetén)

- 1 Tegye be a telepítő CD-ROM lemezt a számítógépbe. 
- 2 Kövesse a Windows Ön által használt verziójához tartozó utasításokat.

Windows 10/Windows 8.1

- 1 Amikor a számítógép képernyőjének jobb oldalán megjelenik a következő üzenet, kattintson rá.

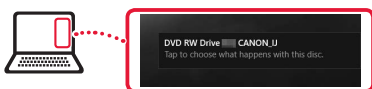

»»» Megjegyzés

Ha nem jelenik meg az üzenet (vagy ha már nem látható), akkor kattintson a tálca található **Fájlkezelő (File Explorer)** ikonra. Kattintson az ablak bal oldalán található **Ez a gép (This PC)** elemre. Kattintson duplán a jobb oldalon megjelenő **CD** ikonra (amikor megjelenik a CD tartalma, kattintson duplán az **Msetup4.exe** fájlra). Folytassa a **3** lépéssel.

- 2 Kattintson az **Msetup4.exe futtatása (Run Msetup4.exe)** elemre.
- 3 Ha megjelenik a **Felhasználói fiókok felügyelete (User Account Control)** párbeszédpanel, akkor kattintson az **Igen (Yes)** gombra.

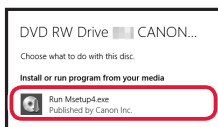

Windows 7

- 1 Kattintson az **Msetup4.exe futtatása (Run Msetup4.exe)** elemre.
 - Amikor megjelenik az **Automatikus lejátszás (AutoPlay)** képernyő, kattintson az **Msetup4.exe futtatása (Run Msetup4.exe)** elemre.

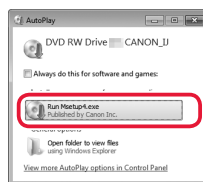

»»» Megjegyzés

Ha nem jelenik meg az **Automatikus lejátszás (AutoPlay)** képernyő, akkor kattintson a Start menü **Számítógép (Computer)** elemére. Kattintson duplán az ablak jobb oldalán található **CD** ikonra (amikor megjelenik a CD tartalma, kattintson duplán az **Msetup4.exe** fájlra).

- 2 Ha megjelenik a **Felhasználói fiókok felügyelete (User Account Control)** párbeszédpanel, akkor kattintson a **Folytatás (Continue)** gombra.
- 3 Folytassa az alábbi 9. lépéssel.

- 9 Kattintson a **Beállítás elindítása (Start Setup)** gombra.

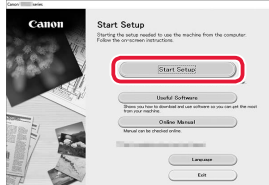

- 10 Kövesse a képernyőn megjelenő utasításokat.
 - Ezek a műveletek eltartanak egy ideig.

- 11 Amikor megjelenik a következő képernyő, kattintson a **Kilépés (Exit)** gombra.

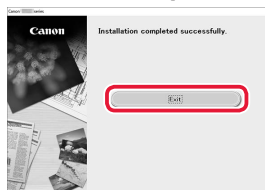

- A nyomtató most már csatlakozik a számítógéphez. Ha okostelefont is szeretne csatlakoztatni, akkor olvassa el a következő fejezetet: „6-b. Csatlakoztatás okostelefonhoz”, 6. oldal.
- A faxolás beállításához olvassa el a következő fejezetet: „A faxolási funkció használata”, 8. oldal.

6-b

Csatlakoztatás okostelefonhoz

Ha több okostelefont használ, akkor a következő lépéseket mindegyik okostelefonon hajtja végre.



Mielőtt nekifogna, hajtja végre a következő előkészítő lépéseket.

- 1 Az okostelefonján engedélyezze a Wi-Fi-beállításokat*.
 - 2 Az okostelefonját csatlakoztassa a vezeték nélküli útválasztóhoz* (ha rendelkezik vezeték nélküli útválasztóval).
- * Ezeket az eljárásokat az okostelefon és a vezeték nélküli útválasztó kézikönyve ismerteti részletesen.

1 Telepítse az okostelefonjára a „Canon PRINT Inkjet/SELPHY” alkalmazást.



iOS Keresse meg a „Canon PRINT” alkalmazást az App Store áruházban.

Android Keresse meg a „Canon PRINT” alkalmazást a Google Play áruházban.

Megjegyzés

Az alkalmazás letöltéséhez a Canon webhelyét úgy is elérheti, hogy beolvassa a jobb oldalon található QR-kódot.



2 Miközben végrehajtja a lépéseket, figyelje a nyomtató képernyőjét.

Ha a következő képernyő jelenik meg



Nyomja meg a **Beállítások (Setup)** gombot **[8i]**, és nézze meg a megjelenő képernyőt.



- Ha megjelenik a **Wi-Fi** kijelzés, ➔ **C**
- Ha nem jelenik meg a **Wi-Fi** kijelzés, ➔ **E**

Ha a következő képernyő jelenik meg, ➔ **D**

Csatlakozásra kész

Ready to connect
For details on how to con

Megjegyzés

- Ha a nyomtatót 10 percig nem használja, kikapcsol a nyomtató képernyője. A képernyő visszakapcsolásához nyomja meg a kezelőpanel valamelyik gombját (a **BE (ON)** gomb kivételével).
- Ha a **Wi-Fi** kijelzés jelenik meg, akkor a nyomtató nem tud kommunikálni a Wi-Fi-kapcsolaton keresztül. A részleteket illetően látogasson el a „http://ij.start.canon” webhelyre, és nézze meg a „**Gyakran ismételt kérdések**” című részt.

C

3 Nyissa meg a telepített alkalmazást.

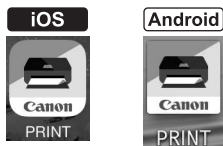

4 A képernyőn megjelenő utasításokat követve adja hozzá a nyomtatót.

5 Várja meg, hogy megjelenjen a következő képernyő.



- A nyomtató most már csatlakozik az okostelefonhoz. Ha fényképeket szeretne nyomtatni, olvassa el a következő fejezetet: „Fotópapír betöltése”, 8. oldal.
- A faxolás beállításához olvassa el a következő fejezetet: „A faxolási funkció használata”, 8. oldal.

D Más az eljárás az iOS és az Android operációs rendszerű telefonok esetén. Kövesse a Ön által használt operációs rendszerhez tartozó utasításokat.

iOS

- 3 Koppintson okostelefonjának kezdőképernyőjén a **Beállítások (Settings)** elemre, majd koppintson a Wi-Fi-beállítások **Canon_ij_XXXX** elemére.

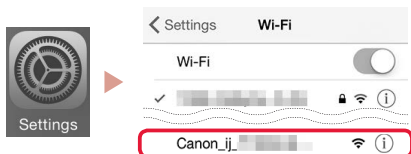

»»» Megjegyzés

Ha nem jelenik meg a **Canon_ij_XXXX**, akkor hajtsa végre az **E** részben leírt eljárást, és keresse meg újra a **Canon_ij_XXXX** eszközt.

- 4 Nyissa meg a telepített alkalmazást.

- A nyomtató bejegyzésére a használt környezetnek leginkább megfelelő csatlakoztatási módszerrel kerül sor.



- 5 Várja meg, hogy megjelenjen a következő képernyő.



- A nyomtató most már csatlakozik az okostelefonhoz. Ha fényképeket szeretne nyomtatni, olvassa el a következő fejezetet: „Fotópapír betöltése”, 8. oldal.
- A faxolás beállításához olvassa el a következő fejezetet: „A faxolási funkció használata”, 8. oldal.

Android

- 3 Nyissa meg a telepített alkalmazást.

- A nyomtató bejegyzésére a használt környezetnek leginkább megfelelő csatlakoztatási módszerrel kerül sor.



»»» Megjegyzés

Ha közvetlenül az alkalmazás elindítása után nem jelenik meg a „**No printer has been added. Perform printer setup?**” üzenet, akkor hajtsa végre az **E** részben leírt eljárást, majd térjen vissza az okostelefonra vonatkozó műveletekhez.

- 4 Várja meg, hogy megjelenjen a következő képernyő.



E

- 3 Nyomja meg és körülbelül 3 másodpercig tartsa nyomva a **Menü (Menu)/Vezeték nélküli kapcsolat (Wireless connect)** gombot.

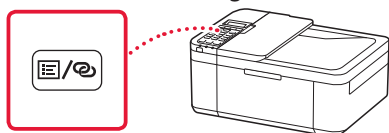

- 4 Ha a „**Kövesse a szám.gépen vagy okostelefonon megje. utasításokat**” felirat jelenik meg a nyomtató képernyőjén, folytassa a **D** lépéssel.

Fotópapír betöltése

- 1 Ütközésig húzza ki a kazettát.
- 2 Tolja szét a papírvezetőket.
 - Fogja meg a jobb oldali papírvezetőt, és tolja a jobb szélső helyzetbe.
- 3 Töltsön be fotópapírt.
 - Tegyen fotópapírt a kazetta közepére álló tájolással, a nyomtatási oldalával lefelé fordítva.
 - Nyomja be a papírt teljesen a kazettába, majd tolja a jobb oldali papírvezetőt a papírköteg oldalához.

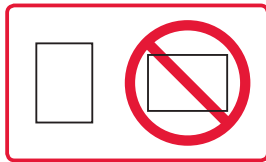
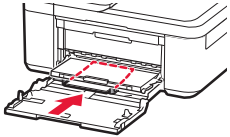

- 4 Tolja be a kazettát.
 - Az elülső fedélen található nyíl (▶) a nyomtató elülső éléhez kell illeszkednie.
- 5 Húzza ki a papírgyűjtő tálca papírkimeneti támaszát.
- 6 Nyissa ki a papírgyűjtő tálca hosszabbítóját.
- 7 Amikor megjelenik a következő képernyő, nyomja meg az **OK** gombot.
- 8 Válassza ki a papír méretét és típusát, majd nyomja meg az **OK** gombot.

Register the cassette pa
[OK]Next

Size: ◀ *L ▶
Type: *Glossy

A faxolási funkció használata

A nyomtató faxolási funkcióját be kell állítani. Ehhez hívja segítségül a következő két kézikönyv valamelyikét.

■ Online kézikönyv

- 1 Látogasson el a Canon webhelyére.



- 2 Kattintson a elemre.
- 3 Írja be a nyomtató modellnevét, és kattintson az **Ugrás** gombra.
- 4 Kattintson a **Faxbeüzemelési útmutató** elemre.

■ Képernyőn megjelenő kézikönyv (a számítógépre telepítve)

A következő eljárás példaként a Windows 10 operációs rendszert használja.

- 1 Kattintson a **Start** gombra.
- 2 Kattintson rendre a következőkre: **Minden alkalmazás (All apps) > Canon TR4500 series Képernyőn megjelenő kézikönyv**, majd nyissa meg a **Felhasználói kézikönyv** című útmutatót.
- 3 Kattintson a **Faxbeüzemelési útmutató** elemre.

Ha nem megfelelő a nyomtatás eredménye

Ha töredezték az egyenes vonalak vagy egyenetlenek a színek, vagy ha a nyomtatás eredménye másként tér el a várttól, akkor hajtsa végre a Nyomtatófej-igazítás (Print Head Alignment) műveletét.

Ennek részleteit úgy ismerheti meg, hogy az **Karbantartás Online kézikönyv** elemre kattint, és elolvassa a **Ha a nyomtat halvány vagy a színe nem egyenletes > A Nyomtatófej igazítása** című részt.

Az **Online kézikönyv** megnyitását a hátsó borító ismerteti.

■ Töredezett vonalak

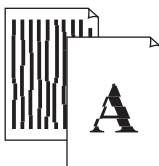

■ Egyenetlen vagy csíkos színek



Yazıcıyı Ayarlama

Web Kurulumu
http://ij.start.canon



1. Kutu İçeriği

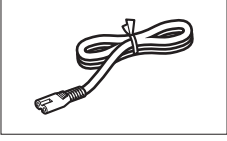

● Güç kablosu

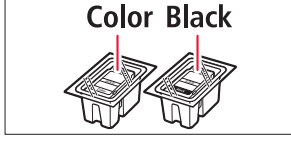

● FINE kartuşu

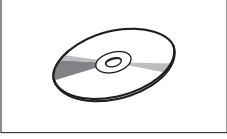

● Kurulum CD-ROM'u

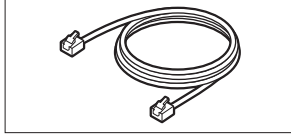

● Modüler kablo

- Güvenlik ve Önemli Bilgiler
- Başlangıç Kılavuzu (bu el kitabı)

2. Koruyucu Malzemeleri Çıkarma



- 1 Koruyucu malzemeleri aygıttan çıkarıp atın.
 - Turuncu bantların hepsini çıkardığınızdan emin olun.
- 2 Ön kapağı ve kağıt çıkış kapağını açın.

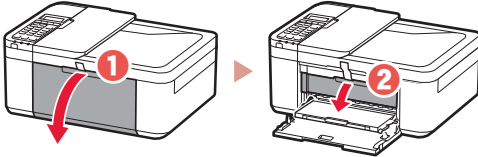

- 3 Koruyucu malzemeleri çıkarıp atın.
 - Turuncu bandı çekerek koruyucu malzemeyi çıkarın.

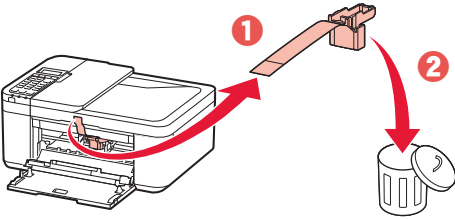

- 4 Kağıt çıkış kapağını ve ön kapağı kapatın.

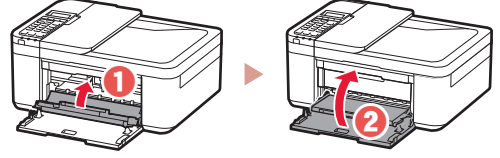

3. Yazıcıyı Açma



- 1 Güç kablosunu takın.

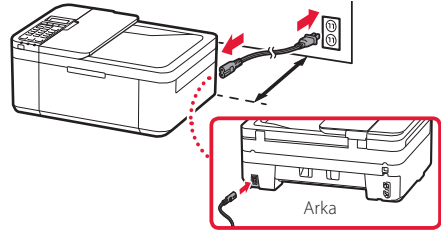

Önemli

- Yazıcıyı duvardan en az 5 cm uzağa yerleştirin.
- Bu aşamada başka bir kablo bağlamayın.

- 2 Açma (ON) düğmesine basın.

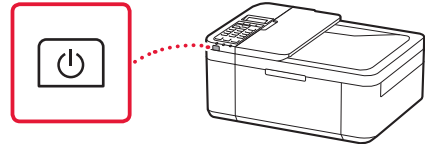

Önemli

Aşağıdaki ekran görüntülense yazıcıyı kapatmak için **Açma (ON)** düğmesine basın ve "2. Koruyucu Malzemeleri Çıkarma" altında 2. adımdan sonraki işlemleri tekrarlayın.

Open the cover and 1890
Discard the material

- 3 Aşağıdaki ekran görüntülediğinde, ◀ ve ▶ düğmelerini kullanarak dili seçin ve ardından OK düğmesine basın.

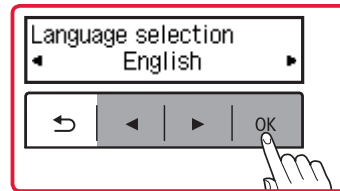

Yazıcıyı Ayarlama

- 4 Aşağıdaki ekran görüntülenirse ülkenizi veya bölgenizi seçin ve ardından **OK** düğmesine basın.

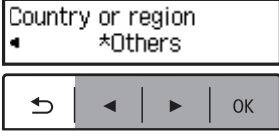

4. FINE Kartuşlarını Takma



- 1 Ön kapağı ve kağıt çıkış kapağını açın.

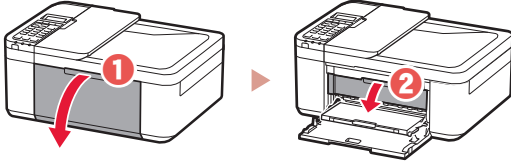

- 2 Renkli FINE kartuşunu kabından çıkarın ve koruyucu bandı çıkarın.

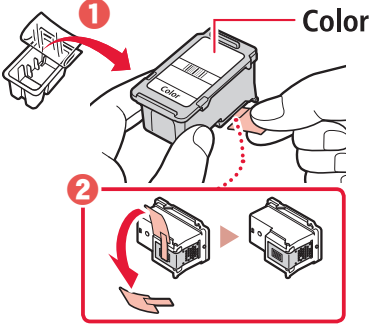

Önemli

- Koruyucu bandın üzerindeki mürekkebe dokunmayın. Ellerinizi veya etrafındaki nesnelere boyayabilir.
- Şekilde gösterilen alanlara dokunmayın. Aksi halde, yazıcı düzgün yazdırmayabilir.

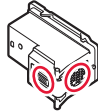

- 3 Renkli FINE kartuşunu takın.

- Renkli FINE kartuşu sola takılır.
- FINE kartuşunu yukarı doğru açılı bir şekilde eğin ve FINE kartuş tutucuya takın.

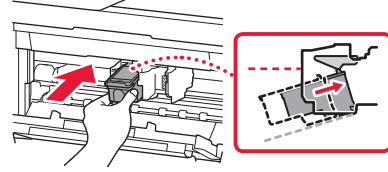

- Yerine yerleştirin ve mandalını geçirmek için yukarı doğru bastırın.

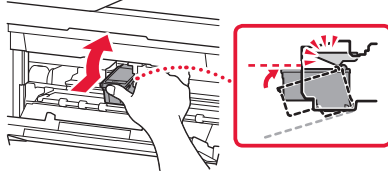

Önemli

FINE kartuşunu çarpmayın. Bu durum arızaya neden olabilir.

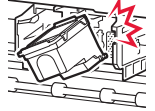

- 4 FINE kartuşunun düz ve yatay olarak dengeli olduğundan emin olun.

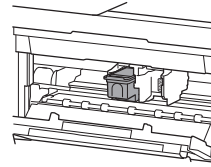

- 5 2 - 4 arası adımları tekrarlayarak siyah FINE kartuşunu takın.

- Siyah FINE kartuşu sağa takılır.

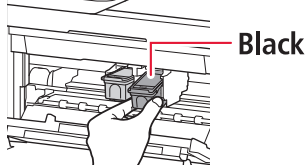

6 Kağıt çıkış kapağını kapatın.

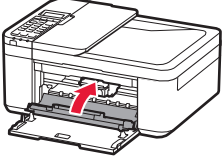

Önemli

Aşağıdaki ekran görüntülenirse "4. FINE Kartuşlarını Takma" altındaki 3. adıma geri dönüp renkli ve siyah FINE kartuşlarının doğru şekilde konumlandırıldığını doğrulayın.

Install the cartridges pri
168A

5. Kağıt Yükleme



1 Kaseti durana kadar dışarı çekin.

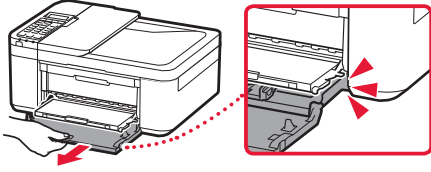

2 Kağıt kılavuzlarını kaydırarak ayırın.

- Sağ kağıt kılavuzunu kavrayıp sağ kenara çekin.

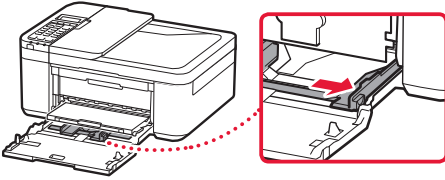

3 Kağıt yükleyin.

- Yazdırılan taraf aşağı bakacak şekilde düz LTR veya A4 boyutunda kağıt yükleyin.

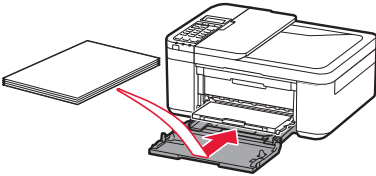

- Kağıdı tamamen kasetin içine itin ve sağ kağıt kılavuzunu kağıt yığınının kenarına doğru kaydırın.

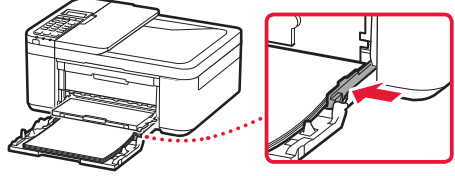

4 Kaseti itin.

- Ön kapaktaki ok (▶) yazıcının ön kenarıyla hizalanmalıdır.

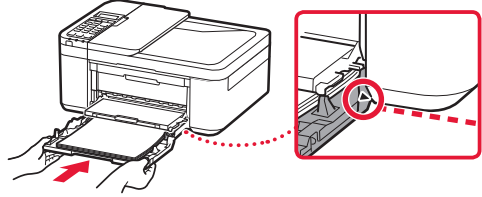

5 Kağıt çıkış desteğini kağıt çıkış tepsisinden dışarı çekin.

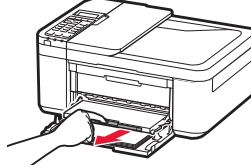

6 Çıkış tepsi uzantısını açın.

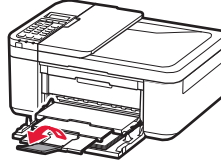

7 Aşağıdaki ekranın görüntülediğinden emin olun ve OK düğmesine basın.

Prepare for connection
[OK]Next



Ready to connect
For details on how to con

Hangi aygıtı bağlıyorsunuz?

Aygıtı seçin ve ilgili bölüme bakın.

Bilgisayar



Bilgisayar ve
akıllı telefon



Akıllı telefon



Aygıt yok

(Sadece yazıcıyı veya
faks olarak kullanmak)

6-b
sayfa 6

Durdur (Stop) düğmesine basın ve belirtilen sırayla **Bağlanma (Do not connect) > Evet (Yes)** öğesine basın. Faks kurmak için bkz. "Faks İşlevini Kullanma", sayfa 8.

6-a

Bilgisayara Bağlanma

Birden fazla bilgisayar kullanıyorsanız her bilgisayarda bu adımları gerçekleştirin. İki yöntem vardır, "**A** Çevrimiçi Kurulum" ve "**B** Ürünle Birlikte Verilen Kurulum CD-ROM'unu (Yalnızca Windows) Kullanma".



A Çevrimiçi Kurulum

1 Bilgisayardan Canon web sitesine erişin.

<http://ij.start.canon>



2 **Kurulum** seçeneğini belirleyin.

3 Yazıcınızın model adını girin ve **Git** öğesine tıklayın.

4 **Başlat** öğesine tıklayın.

5 **Yazıcınızı hazırlamış durumdaysanız, Connect'e gidin** öğesine tıklayın.

»»» Not

Windows bilgisayar (Windows 10 S hariç) veya macOS kullanıyorsanız sonraki adıma geçin. Kullandığınız bilgisayarda başka bir işletim sistemi yüklüyse ekrandaki talimatları takip ederek kurulumu devam edin.

6 **İndir** öğesine tıklayın.

• Kurulum dosyası bilgisayarınıza indirilir.

7 İndirilen dosyayı çalıştırın.

8 sayfa 5, 9 adımına geçin.

B Ürünle Birlikte Verilen Kurulum CD-ROM'unu (Yalnızca Windows) Kullanma

- 1 Kurulum CD-ROM'unu bilgisayarınıza takın.
- 2 Windows sürümünüze ilişkin yönergeleri izleyin.



Windows 10/Windows 8.1

- 1 Bilgisayar ekranının sağ tarafında aşağıdaki mesaj görüldüğünde mesaja tıklayın.

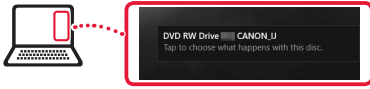

Not

Mesaj görünmezse (veya artık görünmüyorsa) görev çubuğundaki **Dosya Gezgini (File Explorer)** simgesine tıklayın. Pencerenin sol tarafında **Bu PC (This PC)**'ye tıklayın. Sağda görüntülenen CD simgesine çift tıklayın (CD'nin içeriği görüntülendiğinde **Msetup4.exe** dosyasına çift tıklayın). 3. adımına geçin.

- 2 **Msetup4.exe Çalıştır (Run Msetup4.exe)** seçeneğine tıklayın.

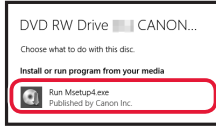

- 3 **Kullanıcı Hesabı Denetimi (User Account Control)** iletişim kutusu görüntülenirse **Evet (Yes)**'i tıklayın.

Windows 7

- 1 **Msetup4.exe Çalıştır (Run Msetup4.exe)** seçeneğine tıklayın.
 - **Otomatik Kullan (AutoPlay)** ekranı görüntülendiğinde **Msetup4.exe Çalıştır (Run Msetup4.exe)** seçeneğine tıklayın.

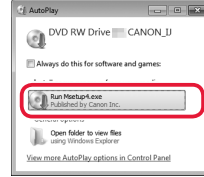

Not

Otomatik Kullan (AutoPlay) ekranı görüntülenmezse Başlat (Start) menüsünde **Bilgisayar (Computer)**'a tıklayın. Pencerenin sağındaki CD simgesine çift tıklayın (CD'nin içeriği görüntülendiğinde **Msetup4.exe** üzerine çift tıklayın).

- 2 **Kullanıcı Hesabı Denetimi (User Account Control)** iletişim kutusu görüntülenirse **Devam (Continue)** seçeneğine tıklayın.

- 3 Aşağıdaki 9 adımına geçin.

- 9 **Kurulumu başlat (Start Setup)** ögesine tıklayın.

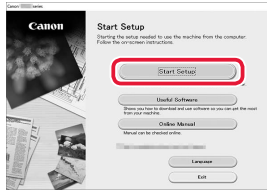

- 10 Ekrandaki yönergeleri izleyin.
 - Bu işlemler biraz zaman alabilir.

- 11 Aşağıdaki ekran görüntülediğinde **Çıkış (Exit)** ögesine tıklayın.

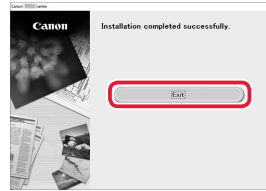

- Artık yazıcınız bilgisayarınıza bağlıdır. Akıllı telefon bağlamak için bkz. "6-b. Akıllı Telefona Bağlanma", sayfa 6.
- Faks kurmak için bkz. "Faks İşlevini Kullanma", sayfa 8.

6-b

Akıllı Telefona Bağlanma

Birden fazla akıllı telefon kullanıyorsanız her telefonda bu adımları gerçekleştirin.



Başlamadan önce aşağıdakileri hazırlayın.

- 1 Akıllı telefonunuzda Wi-Fi özelliğini açın*.
- 2 Kablosuz yönlendiriciniz varsa akıllı telefonunuzu kablosuz yönlendiriciye bağlayın*.

* Bu prosedürleri daha ayrıntılı bir şekilde görmek için akıllı telefonunuzun ve kablosuz yönlendiricinizin el kitabına bakın.

1 Akıllı telefonunuza "Canon PRINT Inkjet/SELPHY" özelliğini kurun.



iOS App Store üzerinde "Canon PRINT" araması yapın.

Android Google Play üzerinde "Canon PRINT" araması yapın.

Not

Uygulamayı indirmek için sağda gösterilen QR kodu tarayarak Canon web sitesine erişebilirsiniz.



2 Adım adım ilerlerken yazıcınızın ekranını kontrol edin.

Aşağıdaki ekran görüntülenirse



Ayarlar (Setup) düğmesine **[i]** basın ve ekranı kontrol edin.



- **Wi-Fi** görüntülenirse → **C**
- **Wi-Fi** görüntülenmezse → **E**

Aşağıdaki ekran görüntülenirse → **D**

Bağlanmaya hazır

Ready to connect
For details on how to con

Not

- 10 dakika boyunca yazıcıda hiçbir işlem yapılmazsa yazıcı ekranı kapanır. Ekranı açmak için işletim panelindeki düğmelerden birine (**Açma (ON)** hariç) basın.
- **Wi-Fi** görüntülenirse yazıcı Wi-Fi bağlantısı aracılığıyla iletişim kuramaz. Ayrıntılar için bkz. "http://ij.start.canon" adresinde "**Sık Sorulan Sorular**".

C

3 Kurulan uygulamayı açın.



4 Yazıcınızı eklemek için ekrandaki yönergeleri izleyin.

5 Aşağıdaki ekranın görünüşünü kontrol edin.



- Artık yazıcınız akıllı telefonunuza bağlıdır. Fotoğraf yazdırmak için bkz. "Fotoğraf Kağıdı Yükleme", sayfa 8.
- Faks kurmak için bkz. "Faks İşlevini Kullanma", sayfa 8.

D iOS ve Android prosedürleri farklıdır. İşletim sisteminize ilişkin yönergeleri izleyin.

iOS

- 3 Akıllı telefonunuzun ana ekranında **Ayarlar (Settings)** ve **Canon_ij_XXXX** ögesine (Wi-Fi ayarlarında) dokununuz.



Not

Canon_ij_XXXX görüntülenmezse **E** adımıdaki prosedürü izleyin ve tekrar **Canon_ij_XXXX** araması yapın.

- 4 Kurulan uygulamayı açın.

- Yazıcı kullandığınız ortama en uygun bağlantı yöntemi ile kaydedilir.



- 5 Aşağıdaki ekranın görünüşünü kontrol edin.



- Artık yazıcınız akıllı telefonunuza bağlıdır. Fotoğraf yazdırmak için bkz. "Fotoğraf Kağıdı Yükleme", sayfa 8.
- Faks kurmak için bkz. "Faks İşlevini Kullanma", sayfa 8.

Android

- 3 Kurulan uygulamayı açın.

- Yazıcı kullandığınız ortama en uygun bağlantı yöntemi ile kaydedilir.



Not

Uygulama başlatıldıktan hemen sonra "**Yazıcı eklenmedi. Yazıcı kurulumu gerçekleştirilsin mi? (No printer has been added. Perform printer setup?)**" şeklinde bir mesaj görüntülenmezse **E** üzerindeki prosedürü izleyin ve ardından akıllı telefon işlemlerine dönün.

- 4 Aşağıdaki ekranın görünüşünü kontrol edin.



E

- 3 Yazıcıdaki **Menü (Menu)/Kablosuz bağlantı (Wireless connect)** düğmesini 3 saniye basılı tutun.

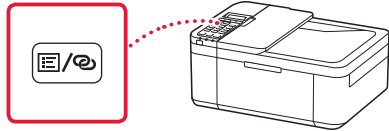

- 4 "**PC veya akıllı telefon vb.'deki talimatları takip edin**" mesajı yazıcının ekranında görüldüğü zaman **D**'ye ilerleyin.

Fotoğraf Kağıdı Yükleme

- 1 Kaseti durana kadar dışarı çekin.
- 2 Kağıt kılavuzlarını kaydırarak ayırın.
 - Sağ kağıt kılavuzunu kavrayıp sağ kenara çekin.
- 3 Fotoğraf kağıdı yükleyin.
 - Fotoğraf kağıdını yazdırılacak taraf aşağı bakacak şekilde ve portre yönünde kasetin ortasına yükleyin.
 - Kağıdı tamamen kasetin içine itin ve sağ kağıt kılavuzunu kağıt yığınının kenarına doğru kaydırın.

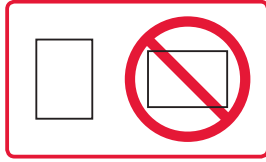
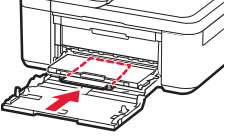

- 4 Kaseti itin.
 - Ön kapaktaki ok (►) yazıcının ön kenarıyla hizalanmalıdır.
- 5 Kağıt çıkış desteğini kağıt çıkış tepsisinden dışarı çekin.
- 6 Çıkış tepsi uzantısını açın.
- 7 Aşağıdaki ekran görüntülediğinde **OK** düğmesine basın.
- 8 Kağıt boyutu ve türünü seçip **OK** düğmesine basın.

Register the cassette pa
[OK]Next

Size: ◀ *L ▶
Type: *Glossy

Faks İşlevini Kullanma

Yazıcınızın faks işlevi kurulum gerektirir. Aşağıdaki el kitaplarından birine bakın.

■ Çevrimiçi El Kitabı

- 1 Canon web sitesine gidin.



- 2 öğesine tıklayın.
- 3 Yazıcınızın model adını girin ve **Git** öğesine tıklayın.
- 4 **FAKS Kurulum Kılavuzu** öğesine tıklayın.

■ Ekran El Kitabı (bilgisayara yüklenmiştir)

Aşağıdaki örnekte Windows 10 kullanılmıştır.

- 1 **Başlat (Start)** düğmesine tıklayın.
- 2 Belirtilen sırayla, **Tüm uygulamalar (All apps)** > **Canon TR4500 series Ekran El Kitabı** öğelerine tıklayın ve **Kullanım Kılavuzu** öğesini açın.
- 3 **FAKS Kurulum Kılavuzu** öğesine tıklayın.

Yazdırma Sonuçları Memnun Edici Değilse

Düz çizgilerin deforme veya renkler tutarsızsa veya yazdırma sonuçları beklediğiniz gibi değilse Yazıcı Kafası Hizalama (Print Head Alignment) işlemini gerçekleştirin.

Ayrıntılı bilgi için **Bakım** içinde **Çevrimiçi El Kitabı** öğesine tıklayın ve **Yazdırma Soluksa veya Eşit Dağılmıyorsa** > **Yazıcı Kafasını Hizalama** bölümüne bakın.

Çevrimiçi El Kitabı öğesinin nasıl açılacağını öğrenmek için arka kapağına bakın.

■ Düzgün Hizalanmamış Çizgiler



■ Eşit Olmayan veya Çizgili Renkler



Printera iestatīšana

Iestatīšana tīmeklī
<http://ij.start.canon>



1. Iepakojuma saturs

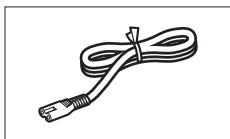

● Strāvas vads

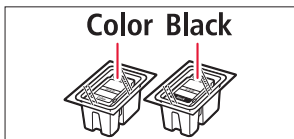

● FINE kasetnes

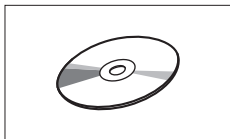

● Uzstādīšanas kompaktdisks

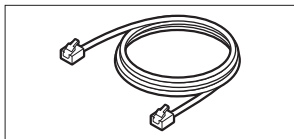

● Modulārais kabelis

- Informācija par drošību un cita svarīga informācija
- Darba sākšana (šī rokasgrāmata)

2. Iepakojuma materiālu noņemšana



1 Noņemiet ierīces iepakojuma materiālus un izmetiet tos.

- Noteikti noņemiet visu oranžo līmlenti.

2 Atveriet priekšējo vāku un papīra izvades vāku.

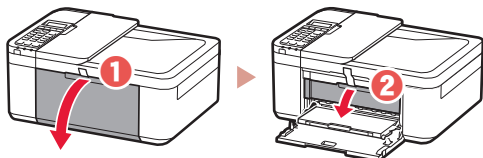

3 Noņemiet aizsargmateriālus un izmetiet tos.

- Velciet oranžo līmlenti, lai noņemtu aizsargmateriālu.

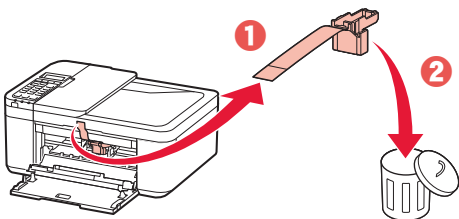

4 Aizveriet papīra izvades vāku un priekšējo vāku.

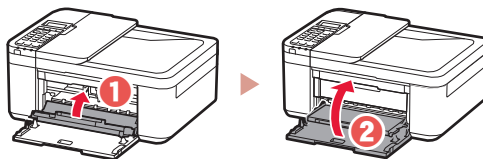

3. Printera ieslēgšana



1 Pievienojiet strāvas vadu.

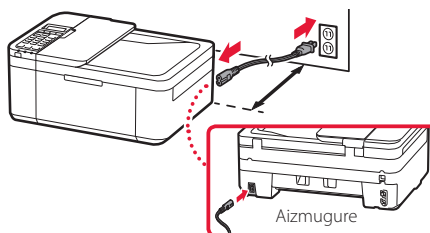

▶▶▶ Svarīgi!

- Novietojiet printeri vismaz 5 cm attālumā no sienas.
- Šobrīd nepievienojiet citus kabelus.

2 Nospiediet pogu **Iesl. (ON)**.

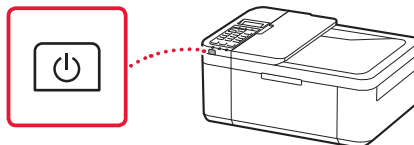

▶▶▶ Svarīgi!

Ja tiek parādīts tālāk redzamais ekrāns, nospiediet pogu **Iesl. (ON)**, lai izslēgtu strāvu, un atkārtoti veiciet procedūru, sākot ar 2. darbību šeit: "2. Iepakojuma materiālu noņemšana".

Open the cover and 1890
Discard the material

3 Kad tiek parādīts tālāk redzamais ekrāns, izmantojiet pogas ◀ un ▶, lai atlasītu valodu, un pēc tam nospiediet pogu **Labi (OK)**.

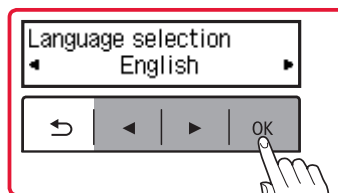

Printera iestatīšana

- 4 Ja tiek parādīts tālāk redzamais ekrāns, atlasiet savu valsti vai reģionu un pēc tam nospiediet pogu **Labi (OK)**.

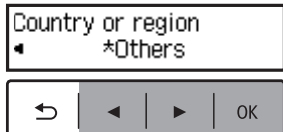

4. FINE kasetņu ievietošana



- 1 Atveriet priekšējo vāku un papīra izvades vāku.

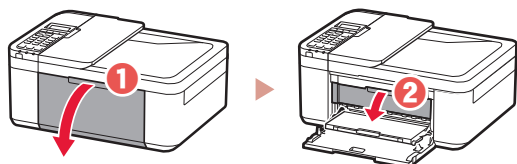

- 2 Izņemiet krāsu FINE kasetni no tvertnes un noņemiet aizsarglīmlenti.

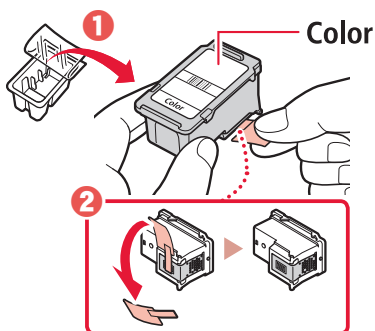

»»» Svarīgi!

- Nepieskarieties tintei uz aizsarglīmlentes. Tā var notraipīt rokas vai apkārtējos priekšmetus.
- Nepieskarieties attēla norādītajām vietām. Pretējā gadījumā printeris, iespējams, nedrukās pareizi.

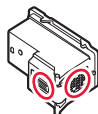

- 3 Ievietojiet krāsu FINE kasetni.

- Krāsu FINE kasetne ir jāievieto kreisajā pusē.
- Nolieciet FINE kasetni slīpi uz augšu un ievietojiet to FINE kasetnes turētājā.

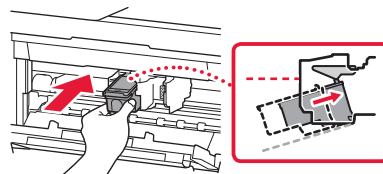

- Ievietojiet to līdz galam un spiediet augšup, līdz tā ar klikšķi tiek fiksēta vietā.

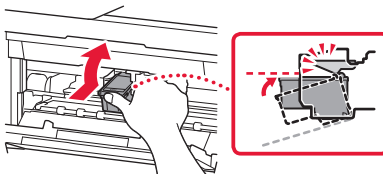

»»» Svarīgi!

Neatsīti FINE kasetni. Tas var izraisīt nepareizu darbību.

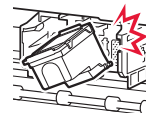

- 4 Pārbaudiet, vai FINE kasetne atrodas taisni un ir līmenī.

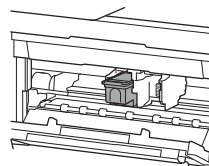

- 5 Atkārtojiet 2.–4. darbību, lai ievietotu melno FINE kasetni.

- Melnā FINE kasetne ir jāievieto labajā pusē.

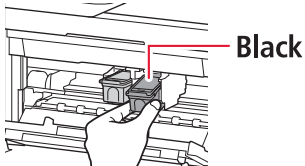

6 Aizveriet papīra izvades vāku.

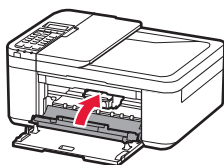

»»» Svarīgi!

Ja tiek parādīts tālāk redzamais ekrāns, atgriezieties pie 3. darbības sadaļā "4. FINE kasetņu ievietošana" un pārliedzieties, vai krāsu un melnā FINE kasetne ir ievietotas pareizi.

Install the cartridges pri
168A

5. Papīra ievietošana



1 Izvelciet kaseti, līdz tā tiek nofiksēta.

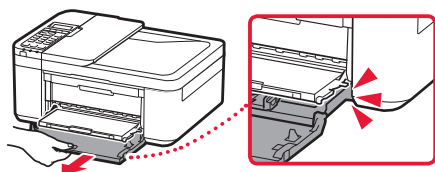

2 Bīdiet papīra vadotnes prom vienu no otras.

- Satveriet labo papīra vadotni un pārvietojiet to līdz labajai malai.

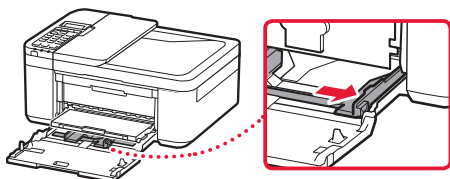

3 Ievietojiet papīru.

- Ievietojiet parasto LTR vai A4 izmēra papīru ar apdrukājamo pusi uz leju.

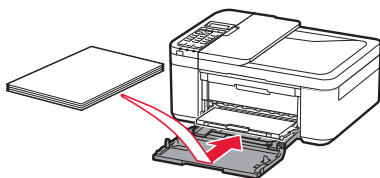

- Pilnībā iestumiet papīru kasetē un pēc tam bīdiet labo papīra vadotni pret papīra kaudzītes malu.

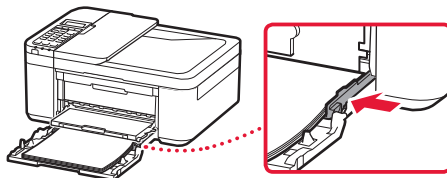

4 Iestumiet kaseti.

- Bultiņai (▶) uz priekšējā vāka ir jābūt salāgotai ar printera priekšējo malu.

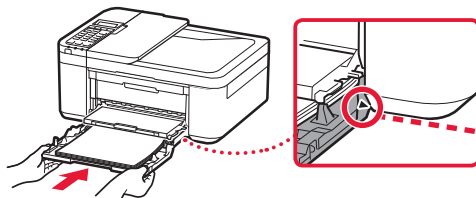

5 Izvelciet papīra izvades uztvērēja papīra izvades atbalstu.

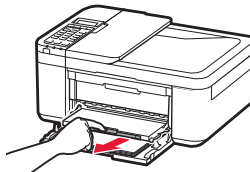

6 Atveriet izvades uztvērēja pagarinājumu.

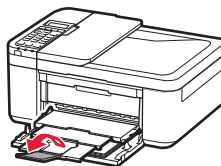

7 Pārbaudiet, vai tiek parādīts tālāk redzamais ekrāns, un pēc tam nospiediet pogu **Labi (OK)**.

Prepare for connection
[OK]Next



Ready to connect
For details on how to con

Kādu ierīci pievienojat?

Atlasiet ierīci un izpildiet atbilstošajā sadaļā atrodamos norādījumus.

Dators



Dators un
viedtālrunis



Viedtālrunis



Bez ierīces

(Printera izmantošana
atsevišķi vai printera kā
faksa izmantošana)

6-b
6. lpp.

Nospiediet pogu **Beigt (Stop)** un pēc tam atlasiet **Nesavienot (Do not connect) > Jā (Yes)** (šajā secībā). Lai iestatītu faksu, skatiet sadaļu "Faksa funkcijas izmantošana" šajā lpp.: 8.

6-a

Savienojuma izveide ar datoru

Ja izmantojat vairākus datorus, veiciet šīs darbības katrā no tiem. Pieejamas divas metodes "A" Tiešsaistes iestatīšana" un "B" Komplektācijā iekļautā uzstādīšanas kompaktdiska izmantošana (tikai Windows)".



A Tiešsaistes iestatīšana

- 1 Datorā atveriet Canon vietni.

<http://ij.start.canon>



- 2 Atlasiet  **Iestatīt**.

- 3 Ievadiet printera modeļa nosaukumu un noklikšķiniet uz **Aiziet**.

- 4 Noklikšķiniet uz **Sākt**.

- 5 Noklikšķiniet uz **Ja esat jau printeri sagatavojis, dodieties uz Pievienot**.

»»» Piezīme

Ja izmantojat datoru ar Windows (izņemot Windows 10 S) vai macOS, turpiniet ar nākamo darbību. Ja izmantojat datoru ar citu operētājsistēmu, turpiniet iestatīšanu, izpildot ekrānā redzamos norādījumus.

- 6 Noklikšķiniet uz **Lejupielādēt**.
- Iestatīšanas fails ir lejupielādēts jūsu datorā.
- 7 Palaidiet lejupielādēto failu.
- 8 Turpiniet ar 9. darbību 5. lpp.

B Komplektācijā iekļautā uzstādīšanas kompaktdiska izmantošana (tikai Windows)

- 1 Ievietojiet uzstādīšanas kompaktdisku datorā. 
- 2 Izpildiet savai Windows versijai atbilstošos norādījumus.

Windows 10/Windows 8.1

- 1 Kad datora ekrāna labajā malā tiek parādīts tālāk redzamais ziņojums, noklikšķiniet uz tā.

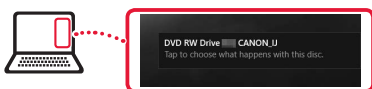

►►► Piezīme

Ja ziņojums netiek parādīts (vai vairs nav redzams), uzdevumjoslā noklikšķiniet uz ikonas **Failu pārlūks (File Explorer)**. Loga kreisajā pusē noklikšķiniet uz **Šis dators (This PC)**. Veiciet dubultklikšķi uz kompaktdiska ikonas, kas ir redzama labajā pusē (kad tiek parādīts kompaktdiska saturs, un pēc tam veiciet dubultklikšķi uz **Msetup4.exe**). Turpiniet ar **3**.

- 2 Noklikšķiniet uz **Palaist Msetup4.exe (Run Msetup4.exe)**.

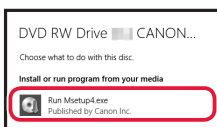

- 3 Ja tiek parādīts dialoglodziņš **Lietotāja konta kontrole (User Account Control)**, noklikšķiniet uz **Jā (Yes)**.

Windows 7

- 1 Noklikšķiniet uz **Palaist Msetup4.exe (Run Msetup4.exe)**.
 - Kad tiek parādīts ekrāns **Automātiskā atskaņošana (AutoPlay)**, noklikšķiniet uz **Palaist Msetup4.exe (Run Msetup4.exe)**.

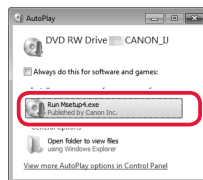

►►► Piezīme

Ja ekrāns **Automātiskā atskaņošana (AutoPlay)** netiek parādīts, sākuma izvēlnē noklikšķiniet uz **Dators (Computer)**. Loga labajā malā veiciet dubultklikšķi uz kompaktdiska ikonas (kad tiek parādīts kompaktdiska saturs, veiciet dubultklikšķi uz **Msetup4.exe**).

- 2 Ja tiek parādīts ekrāns **Lietotāja konta kontrole (User Account Control)**, noklikšķiniet uz **Turpināt (Continue)**.
- 3 Turpiniet ar tālāk minēto 9. darbību.

- 9 Noklikšķiniet uz **Sākt uzstādīšanu (Start Setup)**.

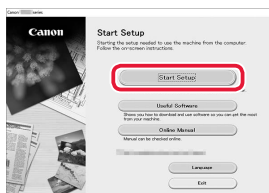

- 10 Ievērojiet ekrānā redzamos norādījumus.
 - Šīs darbības var aizņemt noteiktu laiku.

- 11 Kad tiek parādīts tālāk redzamais ekrāns, noklikšķiniet uz **Iziet (Exit)**.

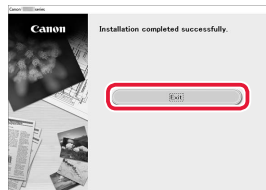

- Printera un datora savienojums ir izveidots. Lai pievienotu arī viedtālruni, skatiet sadaļu "6-b. Savienojuma izveide ar viedtālruni" 6. lpp.
- Lai iestatītu faksu, skatiet sadaļu "Faksa funkcijas izmantošana" 8. lpp.

6-b

Savienojuma izveide ar viedtālruni

Ja izmantojat vairākus viedtālruņus, veiciet šīs darbības katrā no tiem.



Pirms sākat, sagatavojiet tālāk norādīto.

- 1 Iespējojiet Wi-Fi iestatījumu viedtālrunī*.
- 2 Viedtālrunī izveidojiet savienojumu ar bezvadu maršrutētāju* (ja jums ir bezvadu maršrutētājs).

* Detalizētu informāciju par šīm procedūrām skatiet viedtālruņa un bezvadu maršrutētāja rokasgrāmatās.

1 Instalējiet lietotni "Canon PRINT Inkjet/SELPHY" savā viedtālrunī.



iOS Meklējiet "Canon PRINT" lietotnē App Store.

Android Meklējiet "Canon PRINT" pakalpojumā Google Play.

»»» Piezīme

Canon vietnei varat piekļūt arī, skenējot QR kodu, kas tiek rādīts pa labi no lietotne lejupielādes pogas.



2 Veicot darbības, skatiet printera ekrānu.

Ja tiek parādīts tālāk redzamais ekrāns



Nospiediet pogu **Iestatīšana (Setup)** un skatiet parādīto ekrānu.



- Ja ikona tiek parādīta, ➔ **C**
- Ja ikona netiek parādīta, ➔ **E**

Ja tiek parādīts tālāk redzamais ekrāns ➔ **D**

Gatavs savien. izveidei

Ready to connect
For details on how to connect

»»» Piezīme

- Ja printeris nav aktīvs 10 minūtes, printera ekrāns tiek izslēgts. Lai ieslēgtu ekrānu, nospiediet kādu darbības paneļa pogu (izņemot pogu **Iesl.** (ON)).
- Ja tiek parādīta ikona , printeris nevar izmantot Wi-Fi savienojumu. Detalizētu informāciju skatiet vietnes "http://ij.start.canon" sadaļā **"Bieži uzdotie jautājumi"**.

C

3 Atveriet instalēto lietotni.



4 Lai pievienotu printeri, izpildiet ekrānā redzamos norādījumus.

5 Pārbaudiet, vai tiek parādīts tālāk redzamais ekrāns.



- Printera un viedtālruņa savienojums ir izveidots. Lai drukātu fotoattēlus, skatiet sadaļu "Fotopapīra ievietošana" 8. lpp.
- Lai iestatītu faksu, skatiet sadaļu "Faksa funkcijas izmantošana" 8. lpp.

D Procedūras operētājsistēmai iOS un Android atšķiras. Izpildiet savai operētājsistēmai atbilstošos norādījumus.

iOS

- 3 Viedtālrunā sākuma ekrānā pieskarieties vienam **iestatījumi (Settings)** un pēc tam pieskarieties vienam **Canon_ij_XXXX**, kas ir pieejams Wi-Fi iestatījumos.

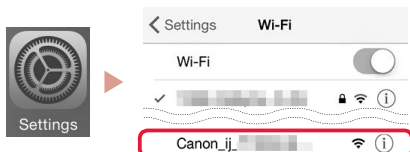

»»» Piezīme

Ja **Canon_ij_XXXX** netiek parādīts, izpildiet sadaļā **E** minēto procedūru un pēc tam meklējiet **Canon_ij_XXXX** vēlreiz.

- 4 Atveriet instalēto lietotni.

- Printeris ir reģistrēts ar jūsu izmantotajai videi visatbilstošāko savienojuma metodi.



- 5 Pārbaudiet, vai tiek parādīts tālāk redzamais ekrāns.



- Printera un viedtālrunā savienojums ir izveidots. Lai drukātu fotoattēlus, skatiet sadaļu "Fotopapīra ievietošana" 8. lpp.
- Lai iestatītu faksu, skatiet sadaļu "Faksa funkcijas izmantošana" 8. lpp.

Android

- 3 Atveriet instalēto lietotni.

- Printeris ir reģistrēts ar jūsu izmantotajai videi visatbilstošāko savienojuma metodi.



»»» Piezīme

Ja ziņojums **"No printer has been added. Perform printer setup?"** netiek parādīts uzreiz pēc lietojumprogrammas startēšanas, izpildiet sadaļā **E** minēto procedūru un pēc tam atgriezieties pie viedtālrunā darbībām.

- 4 Pārbaudiet, vai tiek parādīts tālāk redzamais ekrāns.



E

- 3 Nospiediet un aptuveni 3 sekundes turiet nospiestu pogu **Izvēlne (Menu)/Bezvadu savienojums (Wireless connect)**.

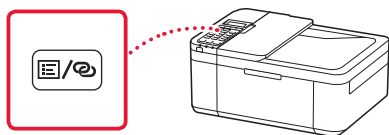

- 4 Ja printera ekrānā tiek parādīts paziņojums **"Izpildiet datorā, viedtālrunī vai citā ierīcē redz. norādījumus"**, pārejiet uz **D**.

Fotopapīra ievietošana

- 1 Izvelciet kaseti, līdz tā tiek nofiksēta.
- 2 Bīdīet papīra vadotnes prom vienu no otras.
 - Satveriet labo papīra vadotni un pārvietojiet to līdz labajai malai.
- 3 Ievietojiet fotopapīru.
 - Ievietojiet fotopapīru kasetes centrā portreta orientācijā ar apdrukājamo pusi uz leju.
 - Pilnībā iestumiet papīru kasetē un pēc tam bīdīet labo papīra vadotni pret papīra kaudzītes malu.

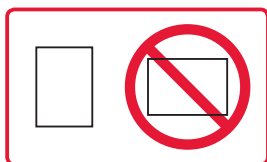
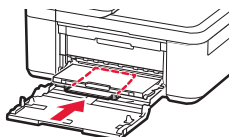

- 4 Iestumiet kaseti.
 - Bultiņai (▶) uz priekšējā vāka ir jābūt salāgotai ar printera priekšējo malu.
- 5 Izvelciet papīra izvades uztvērēja papīra izvades atbalstu.
- 6 Atveriet izvades uztvērēja pagarinājumu.
- 7 Kad tiek parādīts tālāk redzamais ekrāns, nospiediet pogu **Labi (OK)**.

Register the cassette pa
[OK]Next

- 8 Atlasiet papīra izmēru un veidu un pēc tam nospiediet pogu **Labi (OK)**.

Size: ◀ *L ▶
Type: *Glossy

Faksa funkcijas izmantošana

Printera faksa funkcijai ir nepieciešama iestatīšana. Skatiet jebkuru no tālāk norādītajām rokasgrāmatām.

■ Tiešsaistes rokasgrāmata

- 1 Atveriet Canon vietni.



- 2 Noklikšķiniet uz .
- 3 Ievadiet printera modeļa nosaukumu un noklikšķiniet uz **Aiziet**.
- 4 Noklikšķiniet uz  **Faksa iestatīšanas ceļvedis**.

■ Ekrānā skatāma rokasgrāmata (instalēta datorā)

Nākamajā piemērā ir izmantota operētājsistēma Windows 10.

- 1 Noklikšķiniet uz pogas **Sākt (Start)**.
- 2 Noklikšķiniet uz **Visas programmas (All apps)** > **Canon TR4500 series Ekrānā skatāma rokasgrāmata** (šajā secībā) un pēc tam atveriet **Lietotāja rokasgrāmata**.
- 3 Noklikšķiniet uz **Faksa iestatīšanas ceļvedis**.

Ja drukas rezultāti ir neapmierinoši

Ja tainās līnijas ir šķības, krāsas nesaskan vai drukāšanas rezultāti kā citādi atšķiras no gaidītajiem, veiciet Drukšanas galviņas izlīdzināšanu (Print Head Alignment).

Lai iegūtu detalizētu informāciju, noklikšķiniet uz **Apkope** rokasgrāmatā **Tiešsaistes rokasgrāmata** un skatiet sadaļu **Ja drukāšana ir blāva vai nevienmērīga > Drukšanas galviņas izlīdzināšana**.

Lai uzzinātu, kā atvērt **Tiešsaistes rokasgrāmata**, skatiet aizmugurējo vāku.

■ Līnijas ir novietotas nepareizi

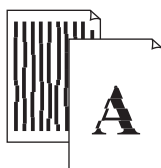

■ Krāsas nav vienmērīgas vai ir redzamas krāsu svītras



Spausdintuvo nustatymas

Žiniatinklio sąranka
<http://ij.start.canon>



1. Dėžutės turinys

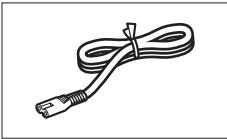

• Maitinimo laidas

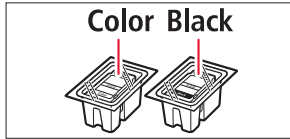

• Kasetės FINE

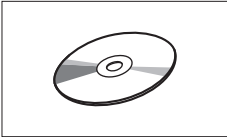

• Sąrankos CD

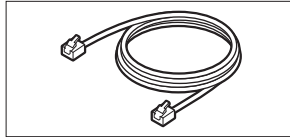

• Modulinis kabelis

- Darbo saugos ir kita svarbi informacija
- Darbo pradžia (ši instrukcija)

2. Pakuotės medžiagų nuėmimas



- 1 Nuo įtaiso nuimkite pakavimo medžiagą ir ją išmeskite.
 - Būtinai nuimkite visą oranžinę juostelę.
- 2 Atidarykite priekinį dangtį ir popieriaus išvesties dangtį.
- 3 Nuimkite ir išmeskite apsauginę medžiagą.
 - Nuimkite oranžinę juostelę ir pašalinkite apsauginę medžiagą.

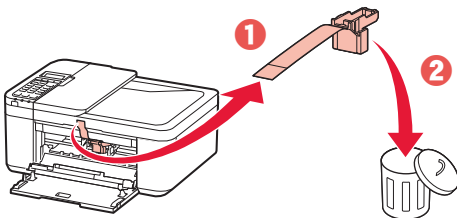

- 4 Uždarykite popieriaus išvesties dangtį ir priekinį dangtį.

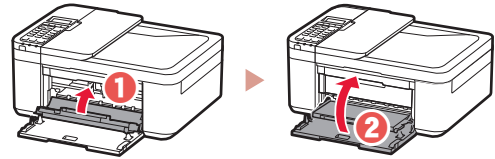

3. Spausdintuvo įjungimas



- 1 Prijunkite maitinimo laidą.

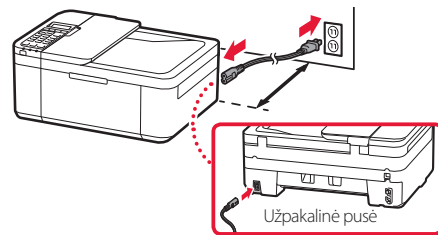

▶▶▶ Svarbu

- Padėkite spausdintuvą taip, kad jis būtų bent 5 cm nuo sienos.
- Šiuo metu neprijunkite jokių kabelių.

- 2 Paspauskite mygtuką **Įjungti (ON)**.

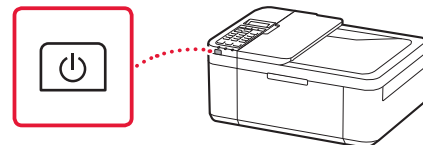

▶▶▶ Svarbu

Jei pasirodo toliau pateiktas ekranas, paspauskite mygtuką **Įjungti (ON)**, kad išjungtumėte maitinimą, ir iš naujo atlikite procedūrą, pradėdami nuo 2 veiksmo, aprašyto "2. Pakuotės medžiagų nuėmimas".

Open the cover and 1890
Discard the material

- 3 Kai parodomas toliau pateiktas ekranas, mygtukais ◀ ir ▶ pasirinkite kalbą ir paspauskite mygtuką **Gerai (OK)**.

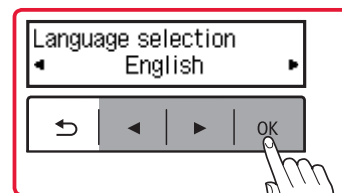

Spausdintuvo nustatymas

- 4 Jei parodomas toliau pateiktas ekranas, patikrinkite savo šalį arba regioną ir paspauskite mygtuką **Gerai (OK)**.

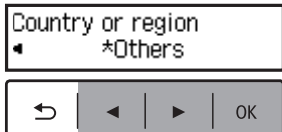

4. Kasetės FINE įdėjimas



- 1 Atidarykite priekinį dangtį ir popieriaus išvesties dangtį.

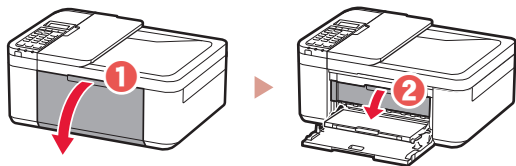

- 2 Išimkite spalvotą kasetę FINE iš talpyklos ir pašalinkite apsauginę juostelę.

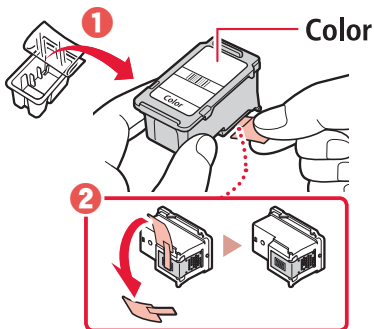

»»» Svarbu

- Neliaskite rašalo ant apsauginės juostelės. Galite susitepti savo rankas arba aplinkinius objektus.
- Neliaskite srčių, nurodytų paveikslėlyje. Kitu atveju spausdintuvai gali spausdinti netinkamai.

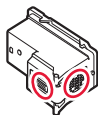

- 3 Įdėkite spalvotą kasetę FINE.

- Spalvota kasetė FINE dedama kairėje pusėje.
- Pakreipkite kasetę FINE į viršų ir įstatykite į kasetės FINE laikiklį.

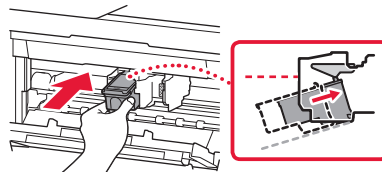

- Įstumkite ją iki galo ir paspauskite į viršų, kol užsifiksuos.

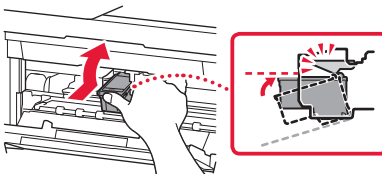

»»» Svarbu

Nesutrenkite kasetės FINE. Kasetė gali sugesti.

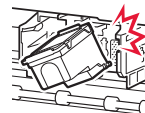

- 4 Įsitinkinkite, kad kasetė FINE yra tiesioje ir lygioje padėtyje.

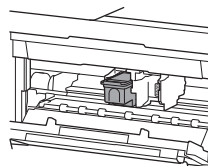

- 5 Pakartokite veiksmus nuo 2 iki 4, kad įdėtumėte juodą kasetę FINE.

- Juoda kasetė FINE dedama dešinėje pusėje.

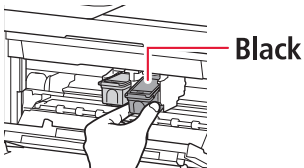

6 Uždarykite popieriaus išvesties dangtį.

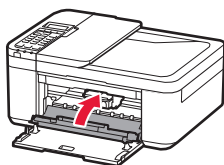

»»» Svarbu

Jei pasirodo toliau pateiktas ekranas, grįžkite prie 3 veiksmo, aprašyto "4. Kasetės FINE įdėjimas", ir įsitikinkite, kad spalvota ir juoda kasetės FINE įdėtos tinkamoje padėtyje.

Install the cartridges pri
168A

5. Popieriaus įdėjimas



1 Traukite kasetę, kol ji sustos.

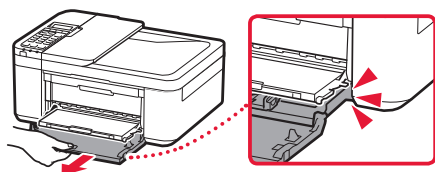

2 Pastumkite popieriaus kreipiklius vieną nuo kito.

- Suimkite dešinįjį popieriaus kreipiklį ir paslinkite jį link dešiniojo krašto.

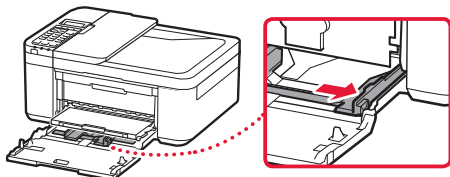

3 Įdėkite popieriaus.

- Įdėkite kelis LTR arba A4 formato popieriaus lapus spausdinamąją pusę žemyn.

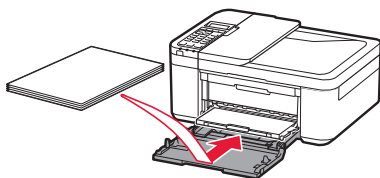

- Įstumkite popierių į kasetę iki galo, tada paslinkite dešinįjį popieriaus kreipiklį pagal popieriaus šūsnies kraštą.

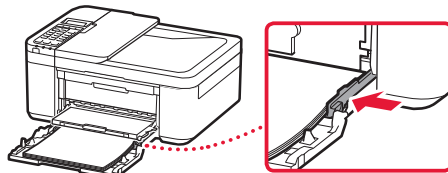

4 Įstumkite kasetę.

- Rodyklė (▶), esanti ant priekinio dangčio, turi būti sulygiuota su priekiniu spausdintuvo kraštu.

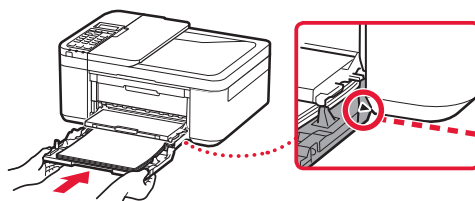

5 Ištraukite popieriaus išvesties atramą iš popieriaus išvesties dėklo.

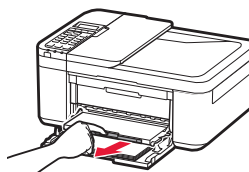

6 Atidarykite išvesties dėklo ilgintuvą.

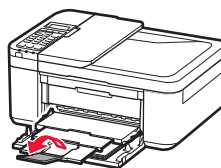

7 Patikrinkite, ar rodomas toliau pateiktas ekranas, tada paspauskite mygtuką Gerai (OK).

Prepare for connection
[OK]Next



Ready to connect
For details on how to con

Kokį įtaisą norite prijungti?

Pasirinkite įtaisą ir vadovaukitės atitinkamu skyriumi.

Kompiuteris



Kompiuteris ir
išmanusis telefonas



Išmanusis
telefonas



Be įtaiso

(Be įtaiso arba kaip
faksas naudojamas
spausdintuvas)

6-b

6 puslapis

Paspauskite mygtuką
Stop, tada pasirinkite
**Neprijungti (Do not
connect) > Taip (Yes)**
(šia tvarka). Norėdami
nustatyti faksą, žr. „Fakso
funkcijos naudojimas”,
8 puslapis..

6-a

Prijungimas prie kompiuterio

Jei naudojate kelis kompiuterius, atlikite šiuos veiksmus kiekviename kompiuteryje. Galima naudoti du būdus: **A** Internetinė sąranka ir **B** Pridėto sąrankos CD naudojimas (tik „Windows“).



A Internetinė sąranka

- 1 Kompiuteryje atidarykite svetainę Canon.

<http://ij.start.canon>



- 2 Pasirinkite  **Nustatymas**.
- 3 Įveskite spausdintuvo modelio pavadinimą ir spustelėkite **Eiti**.
- 4 Spustelėkite **Pradėti**.

- 5 Spustelėkite **Jei spausdintuvą jau paruošėte, eikite į Prijungti**.

Pastaba

Jei naudojate kompiuterį, kuriame veikia „Windows“ (išskyrus „Windows 10 S“) arba „macOS“, pereikite prie kito veiksmo. Jei jūsų kompiuteryje yra kita operacinė sistema, sąranką atlikite vykdydami ekrane rodomas instrukcijas.

- 6 Spustelėkite **Atsisiųsti**.
 - Sąrankos failas atsiunčiamas į kompiuterį.
- 7 Paleiskite atsisiųstą failą.
- 8 Pereikite prie 9 veiksmo, aprašyto 5 puslapyje.

B Pridėto sąrankos CD naudojimas (tik „Windows“)

- 1 Sąrankos CD įdėkite į kompiuterį. 
- 2 Vykdykite instrukcijas, skirtas jūsų „Windows“ versijai.

Windows 10 / Windows 8.1

- 1 Kai kompiuterio ekrano dešinėje pusėje parodomas toliau pateiktas pranešimas, spustelėkite jį.

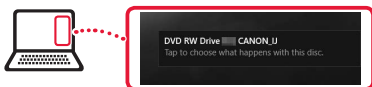

»»» Pastaba

Jei pranešimas nerodomas (arba neberodomas), spustelėkite piktogramą **Failų naršyklė (File Explorer)** užduočių juostoje. Kairėje lango pusėje spustelėkite **Šis kompiuteris (This PC)**. Dukart spustelėkite CD piktogramą, pateiktą dešinėje pusėje (kai rodomas CD turinys, dukart spustelėkite **Msetup4.exe**). Pereikite prie 3.

- 2 Spustelėkite **Vykdyti Msetup4.exe (Run Msetup4.exe)**.

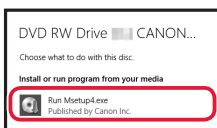

- 3 Jei parodomas dialogo langas **Naudotojo paskyros valdymas (User Account Control)**, spustelėkite **Taip (Yes)**.

Windows 7

- 1 Spustelėkite **Vykdyti Msetup4.exe (Run Msetup4.exe)**.
 - Kai parodomas ekranas **Automatinis leidimas (AutoPlay)**, spustelėkite **Vykdyti Msetup4.exe (Run Msetup4.exe)**.

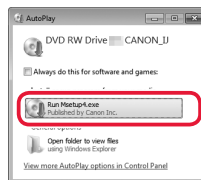

»»» Pastaba

Jei ekranas **Automatinis leidimas (AutoPlay)** nepasirodo, pradžios meniu spustelėkite **Kompiuteris (Computer)**. Dukart spustelėkite CD piktogramą, pateiktą dešinėje lango pusėje (kai rodomas CD turinys, dukart spustelėkite **Msetup4.exe**).

- 2 Jei pasirodo dialogo langas **Naudotojo paskyros valdymas (User Account Control)**, spustelėkite **Tęsti (Continue)**.
- 3 Pereikite prie toliau aprašyto 9 veiksmo.

- 9 Spustelėkite **Pradėti sąranką (Start Setup)**.

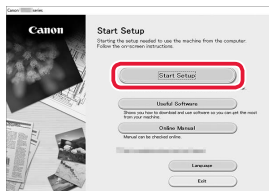

- 10 Vykdykite ekrane pateiktas instrukcijas.
 - Šios operacijos gali šiek tiek užtrukti.

- 11 Kai parodomas toliau pateiktas ekranas, spustelėkite **Išeiti (Exit)**.

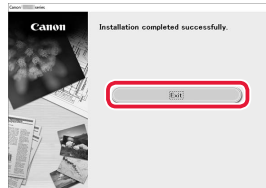

- Dabar kompiuteris yra prijungtas prie spausdintuvo. Norėdami taip pat prijungti prie išmaniojo telefono, žr. "6-b. Prijungimas prie išmaniojo telefono", 6 puslapis.
- Norėdami nustatyti faksą, žr. „Fakso funkcijos naudojimas“, 8 puslapis.

6-b

Prijungimas prie išmaniojo telefono

Jei naudojate kelis išmaniuosius telefonus, atlikite šiuos veiksmus kiekviename išmanijame telefone.



Prieš pradėdami atlikite toliau nurodytus veiksmus.

- 1 Išmanijame telefone* įjunkite Wi-Fi.
- 2 Išmanųjį telefoną prijunkite prie belaidžio maršruto parinktuvo* (jei naudojate belaidį maršruto parinktuvą).

* Išsamesnės informacijos ieškokite išmaniojo telefono ir belaidžio maršruto parinktuvo instrukcijose.

1 Išmanijame telefone įdiekite programą „Canon PRINT Inkjet/SELPHY“.



iOS „App Store“ ieškokite „Canon PRINT“.

Android „Google Play“ ieškokite „Canon PRINT“.

»»» Pastaba

„Canon“ svetainę taip pat galite pasiekti nuskaitę dešinėje rodomą QR kodą, kad atsisiųstumėte programą.



2 Vykdami veiksmus patikrinkite spausdintuvo ekraną.

Jei pasirodo toliau pateiktas ekranas



Paspauskite mygtuką **Sąranka (Setup)** ir patikrinkite pasirodžiusį ekraną.

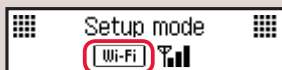

- Jei pasirodo **Wi-Fi**, → **C**
- Jei **Wi-Fi** nepasirodo, → **E**

Jei pasirodo toliau pateiktas ekranas: → **D**

Paruošta prisijungti

Ready to connect
For details on how to con

»»» Pastaba

- Jei 10 min. spausdintuvas nenaudojamas, spausdintuvo ekranas išjungiamas. Paspauskite mygtuką (išskyrus mygtuką **Įjungti (ON)**), pateiktą valdymo skydelyje, kad įjungtumėte ekraną.
- Jei pasirodo **Wi-Fi**, ryšys tarp spausdintuvo ir „Wi-Fi“ neužmegztas. Išsamesnės informacijos ieškokite svetainėje **„Dažnai užduodami klausimai“**, dalyje [„http://ij.start.canon“](http://ij.start.canon).

C

3 Atidarykite įdiegtą programą.



4 Norėdami įtraukti spausdintuvą, vykdykite ekrane pateiktas instrukcijas.

5 Patikrinkite, ar rodomas šis ekranas.



- Dabar spausdintuvas yra prijungtas prie išmaniojo telefono. Norėdami spausdinti nuotraukas, žr. „Fotopopieriaus įdėjimas“, 8 puslapis.
- Norėdami nustatyti faksą, žr. „Fakso funkcijos naudojimas“, 8 puslapis.

D Procedūros, taikomos „iOS“ ir „Android“, skiriasi. Vykdykite instrukcijas, skirtas jūsų operacinei sistemai.

iOS

3 Išmanojo telefono pradžios ekrane bakstelėkite **Parametrai (Settings)**, o tada – **Canon_ij_XXXX** įėję į „Wi-Fi“ parametrus.

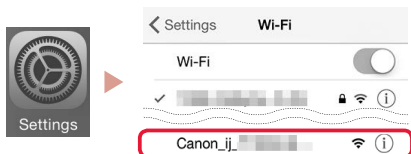

»»» Pastaba

Jei **Canon_ij_XXXX** nepasirodo, vykdykite procedūrą, aprašytą **E**, tada dar kartą ieškokite **Canon_ij_XXXX**.

4 Atidarykite įdiegtą programą.

- Spausdintuvą priregistruojamas naudoti tinkamiausią ryšio būdą, atsižvelgiant į jūsų aplinką.



5 Patikrinkite, ar parodomas toliau pateiktas ekranas.



- Dabar spausdintuvą yra prijungtas prie išmanojo telefono. Norėdami spausdinti nuotraukas, žr. „Fotopopieriaus įdėjimas“, 8 puslapis.
- Norėdami nustatyti faksą, žr. „Fakso funkcijos naudojimas“, 8 puslapis.

Android

3 Atidarykite įdiegtą programą.

- Spausdintuvą priregistruojamas naudoti tinkamiausią ryšio būdą, atsižvelgiant į jūsų aplinką.



»»» Pastaba

Jei pranešimas, kuriame sakoma, „**No printer has been added. Perform printer setup?**“, paleidus programą greitai nepasirodo, vykdykite procedūrą, aprašytą **E**, tada vėl vykdykite išmanojo telefono operacijas.

4 Patikrinkite, ar parodomas toliau pateiktas ekranas.



E

3 Paspauskite ir maždaug 3 sek. laikykite mygtuką **Meniu (Menu) / Belaidis prisijungimas (Wireless connect)**.

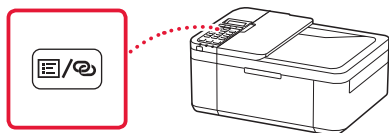

4 Spausdintuvo ekrane pasirodžius pranešimui „**Vykdykite PC, išm. tel. ar kt. ekr. pateiktas instr.**“, pereikite prie **D**.

Fotopopieriaus įdėjimas

- 1 Traukite kasetę, kol ji sustos.
- 2 Pastumkite popieriaus kreipiklius vieną nuo kito.
 - Suimkite dešinįjį popieriaus kreipiklį ir paslinkite jį link dešiniojo krašto.
- 3 Įdėkite fotopopieriaus.
 - Įdėkite fotopopieriaus stačia padėtimi spausdinamąją pusę žemyn kasetės centre.
 - Įstumkite popierių į kasetę iki galo, tada paslinkite dešinįjį popieriaus kreipiklį pagal popieriaus šūsnies kraštą.

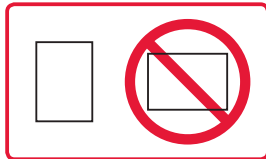
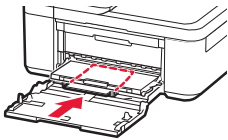

- 4 Įstumkite kasetę.
 - Rodyklė (▶), esanti ant priekinio dangčio, turi būti sulygiuota su priekiniu spausdintuvo kraštu.
 - 5 Ištraukite popieriaus išvesties atramą iš popieriaus išvesties dėklo.
 - 6 Atidarykite išvesties dėklo ilgintuvą.
 - 7 Kai pasirodo toliau pateiktas ekranas, paspauskite mygtuką **Gerai (OK)**.
- 8 Pasirinkite popieriaus formatą bei tipą ir paspauskite mygtuką **Gerai (OK)**.

Register the cassette pa
[OK]Next

Size: ◀ *L ▶
Type: *Glossy

Fakso funkcijos naudojimas

Norint naudoti spausdintuvo fakso funkciją, reikia atlikti sąranką. Peržiūrėkite bet kurias iš toliau nurodytų instrukcijų.

■ Interneto instrukcija

- 1 atidarykite Canon svetainę.



- 2 Spustelėkite .
- 3 Įveskite spausdintuvo modelio pavadinimą ir spustelėkite **Eiti**.
- 4 Spustelėkite  **FAKSOGRAMOS parengimo instrukcija**.

■ Elektroninė instrukcija (įdiegtos jūsų kompiuteryje)

Toliau pateiktas pavyzdys, kai naudojama „Windows 10“.

- 1 Spustelėkite mygtuką **Pradžia (Start)**.
- 2 Nurodyta tvarka spustelėkite **Visos programos (All apps) > Canon TR4500 series Elektroninė instrukcija**, tada atverkite **Vartotojo vadovas**.
- 3 Spustelėkite **FAKSOGRAMOS parengimo instrukcija**.

Jei spausdinimo rezultatai nepatenkinami

Jei tiesios eilutės išlenktos ar spalvos nenuoseklios arba spausdinimo rezultatai ne tokie, kokių tikėjotės, atlikite Spausdinimo galvutės lygiavimą (Print Head Alignment).

Norėdami daugiau informacijos spustelėkite **Priežiūra**, pateiktą **Interneto instrukcija**, ir žr. **Jei spaudiniai blankūs arba netolygūs > Spausdinimo galvutės lygiavimas**.

Žr. nugarėlę norėdami atidaryti **Interneto instrukcija**.

■ Nelygios eilutės

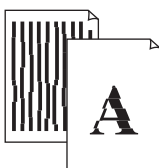

■ Nevienodos arba dryžuotos spalvos



Printeri seadistamine

Veebihäälestus
<http://ij.start.canon>



1. Karbi sisu

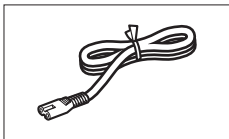

• Toitejuhe

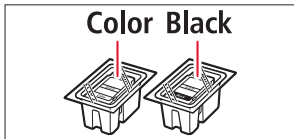

• FINE-kassetid

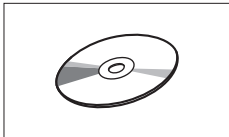

• Seadistamise CD-ROM

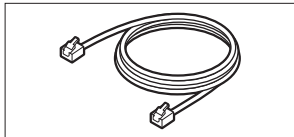

• Moodulkaabel

- Ohutusteave ja oluline teave
- Alustamise juhend (see juhend)

2. Pakkematerjali eemaldamine



1 Eemaldage seadmelt pakkematerjalid ja visake need ära.

- Eemaldage kindlasti kogu oranž teip.

2 Avage esikaas ja paberi väljastussalve kaas.

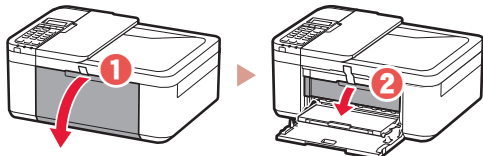

3 Eemaldage kaitsev materjal ja visake see ära.

- Tõmmake kaitseva materjali eemaldamiseks oranži teipi.

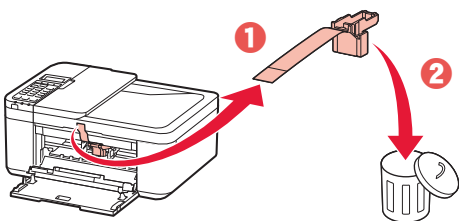

4 Sulgege paberi väljastussalve kaas ja esikaas.

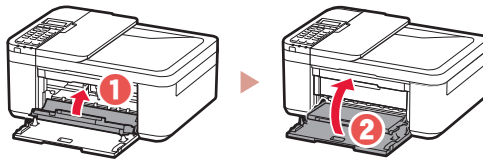

3. Printeri sisselülitamine



1 Ühendage toitejuhe.

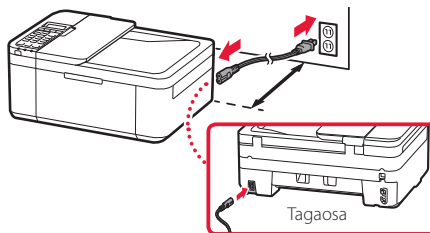

▶▶▶ Tähtis!

- Asetage printer seinast vähemalt 5 cm kaugusele.
- Ärge veel teisi kaableid ühendage.

2 Vajutage nuppu **Sisse (ON)**.

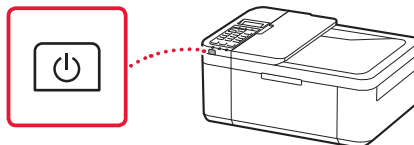

▶▶▶ Tähtis!

Kui ilmub järgmine kuva, vajutage toite väljalülitamiseks nuppu **Sisse (ON)** ja seejärel alustage uuesti sammust 2 jaotises „2. Pakkematerjali eemaldamine„.

Open the cover and 1890
Discard the material

3 Alljärgneva ekraani kuvamisel valige nuppude ◀ ja ▶ abil keel ning seejärel vajutage nuppu **OK**.

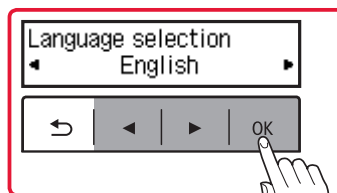

Printeri seadistamine

- 4 Selle ekraani kuvamisel valige oma riik või piirkond ja seejärel vajutage nuppu **OK**.

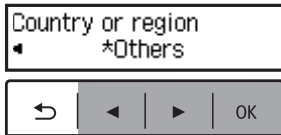

4. FINE-kassetide paigaldamine



- 1 Avage esikaas ja paberi väljastussalve kaas.

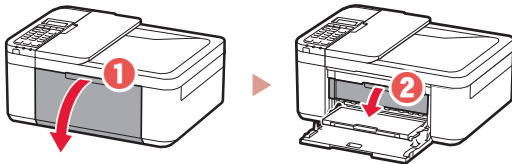

- 2 Eemaldage värviline FINE-kassett ümbriest ja eemaldage kaitseteip.

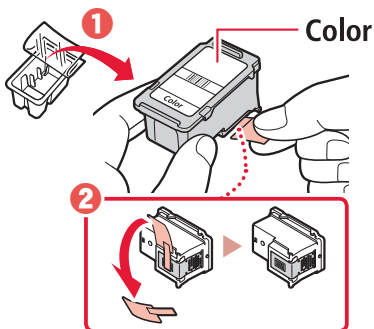

»»» Tähtis!

- Ärge puudutage kaitseteibil olevat tinti. See võib määrida teie käsi või ümbritsevad esemeid.
- Ärge puudutage joonisel näidatud piirkondi. Muidu ei pruugi printer õigesti pintida.

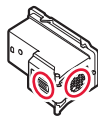

- 3 Paigaldage värviline FINE-kassett.

- Värviline FINE-kassett käib vasakule.
- Kallutage FINE-kassetti nurgaga ülespoole ja sisestage see FINE-kasseti hoidikusse.

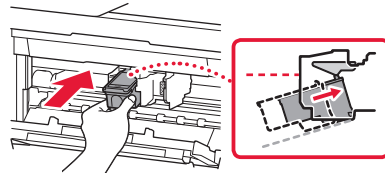

- Sisestage see täielikult ja lükake ülespoole, kuni käib klõps.

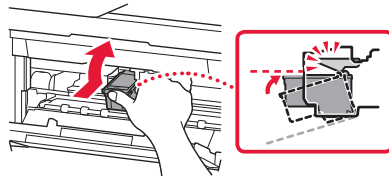

»»» Tähtis!

Ärge lööge FINE-kassetti vastu ümbritsevad osi. See võib põhjustada töötõrkeid.

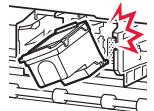

- 4 Veenduge, et FINE-kassett oleks otse ja maapinnaga tasa.

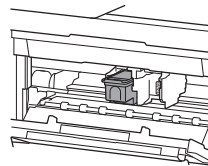

- 5 Musta FINE-kasseti paigaldamiseks korrake toiminguid 2 kuni 4.

- Must FINE-kassett käib paremale.

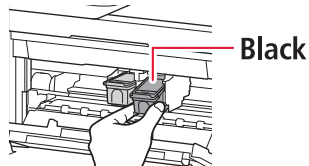

6 Sulgege paberi väljastussalve kaas.

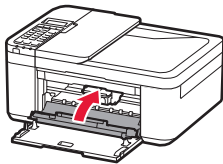

»»» Tähtis!

Kui ilmub järgmine kuva, minge tagasi sammu 3 juurde jaotises „4. FINE-kassetide paigaldamine, ning veenduge, et värvilised ja mustad FINE-kassetid oleks õigesti paigutatud.

Install the cartridges pri
168A

5. Paberi laadimine



1 Tõmmake kassett välja, kuni see peatub.

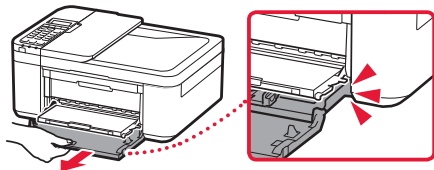

2 Lükake paberijuhikud lahku.

- Haarake parempoolsest paberijuhikust ja liigutage see parema servani.

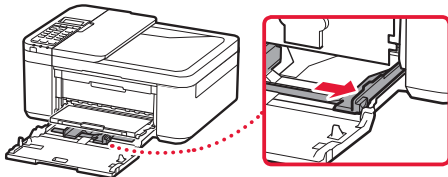

3 Laadige paber seadmesse.

- Laadige LTR- või A4-suurusega tavapaber nii, et printitav pool jääks alla.

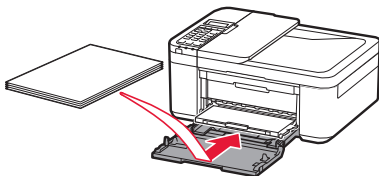

- Lükake paber täielikult kassetti ja lükake parem paberijuhik paberivirna ääre vastu.

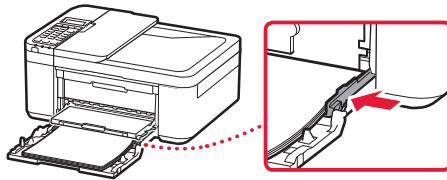

4 Lükake kassett sisse.

- Nool (▶) esikaanel peaks joonduma printeri esiservaga.

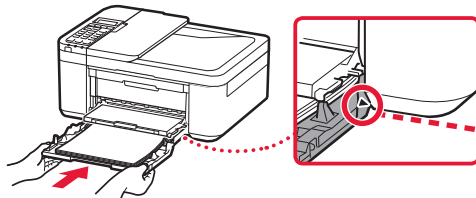

5 Tõmmake paberi väljastusaluse paberi väljastuse tugi välja.

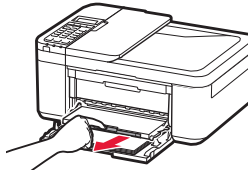

6 Avage väljastusaluse pikendus.

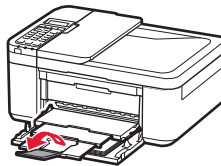

7 Kontrollige, et avaneks järgmine kuva, ja seejärel vajutage nuppu **OK**.

Prepare for connection
[OK]Next



Ready to connect
For details on how to con

Millist seadet soovite ühendada?

Valige seade ja järgige sobivat jaotist.

Arvuti



Arvuti ja nutitelefon



Nutitelefon



Ei soovi seadet ühendada

(Printeri kasutamine eraldi või faksina)

6-b
lk 6

Vajutage nuppu **Stopp (Stop)** ja tehke seejärel valikud **Ära ühenda (Do not connect)** > **Jah (Yes)**. Faksi seadistamiseks lugege jaotist „Faksifunktsiooni kasutamine“ lk 8.

6-a

Arvutiga ühendamine

Kui kasutate mitut arvutit, tehke need toimingud igal arvutil. Olemas on kaks meetodit: **A** Seadistamine võrgus ja **B** Kaasoleva seadistamise CD-ROM-i kasutamine (ainult Windows).



A Seadistamine võrgus

1 Minge arvutis veebisaidile Canon.

<http://ij.start.canon>



2 Valige  **Seadistus**.

3 Sisestage printeri mudeli nimi ja klõpsake nuppu **Mine**.

4 Klõpsake käsku **Käivita**.

5 Klõpsake käsku **Kui olete oma printeri juba ette valmistanud, avage Ühenda**.

»»» Märkus

Kui teie arvutil on Windows (välja arvatud Windows 10 S) või macOS, minge järgmise etapi juurde. Kui teie arvutil on mõni muu operatsioonisüsteem, toimige seadistamiseks ekraanil kuvatavate suuniste järgi.

6 Klõpsake käsku **Laadi alla**.

- Seadistusfail laaditakse teie arvutisse.

7 Käivitage allalaaditud fail.

8 Jätkake etapiga 9 jaotises lk 5.

B Kaasoleva seadistamise CD-ROM-i kasutamine (ainult Windows)



- 1 Sisestage seadistamise CD-ROM arvutisse. 
- 2 Järgige oma Windowsi versiooni suuniseid.

Windows 10 / Windows 8.1

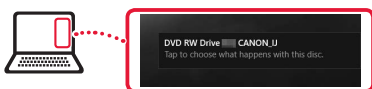
- 1 Kui arvutiekraani paremas servas kuvatakse järgmine teade, siis klõpsake sellel.



»»» Märkus

Kui teadet ei kuvata (või see ei ole enam nähtav), klõpsake tegumiribal ikooni  **File Explorer**. Klõpsake akna vasakus servas valikut **See arvuti (This PC)**. Topeltklõpsake paremas servas kuvatavat CD-ikooni  (CD sisu kuvamisel topeltklõpsake seejärel valikut **Msetup4.exe**). Jätkake etapiga 3.

- 2 Klõpsake käsku **Käivita Msetup4.exe (Run Msetup4.exe)**.

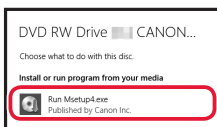

- 3 Dialoogiakna **Kasutajakonto kontrollimine (User Account Control)** ilmumisel klõpsake valikul **Jah (Yes)**.

Windows 7

- 1 Klõpsake käsku **Käivita Msetup4.exe (Run Msetup4.exe)**.
 - Kui kuvatakse ekraan **Automaatesitus (AutoPlay)**, klõpsake käsku **Käivita Msetup4.exe (Run Msetup4.exe)**.



»»» Märkus

Kui kuva **Automaatesitus (AutoPlay)** ei ilmu, klõpsake menüüs Start valikut **Arvuti (Computer)**. Topeltklõpsake akna paremas servas kuvatavat CD-ikooni  (CD sisu kuvamisel topeltklõpsake valikut **Msetup4.exe**).

- 2 Dialoogiakna **Kasutajakonto kontrollimine (User Account Control)** ilmumisel klõpsake **Jätka (Continue)**.
- 3 Jätkake allpool kirjeldatud etapiga 9.

- 9 Klõpsake käsku **Alusta seadistamist (Start Setup)**.

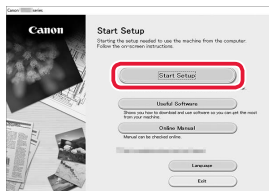

- 10 Järgige ekraanil kuvatud suuniseid.
 - Need toimingud võivad pisut aega võtta.

- 11 Järgmise ekraani kuvamisel klõpsake käsku **Välju (Exit)**.

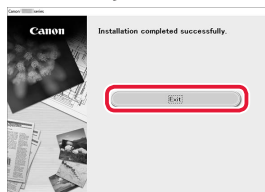

- Nüüd on printer arvutiga ühendatud. Nutitelefoni ühendamiseks lugege jaotist „6-b. Nutitelefoni ühendamine“ lk 6.
- Faksi seadistamiseks lugege jaotist „Faksifunktsiooni kasutamine“ lk 8.

6-b

Nutitelefoni ühendamine

Kui kasutate mitut nutitelefoni, tehke need toimingud igas nutitelefonis.



Enne alustamist tehke järgmised ettevalmistused.

- 1 Lubage nutitelefonis Wi-Fi-säte*.
- 2 Ühendage nutitelefoni juhtmeta ruuteriga* (kui teil on juhtmeta ruuter).

* Nende toimingute üksikasju vaadake nutitelefoni ja juhtmeta ruuteri kasutusjuhenditest.

1 Installige nutitelefoni rakendus „Canon PRINT Inkjet/SELPHY“.



iOS Otsige rakendust „Canon PRINT“ App Store'ist.

Android Otsige rakendust „Canon PRINT“ Google Playst.

»»» Märkus

Rakenduse allalaadimiseks võite minna ka Canoni veebisaidile, skannides paremal oleva QR-koodi.



2 Toimingute tegemise ajal kontrollige printeri ekraani.

Järgmise ekraani kuvamisel:



Vajutage nuppu **Seadistus (Setup)** ja kontrollige kuvatavat ekraani.



- Kui kuvatakse ikoon , ➔ **C**
- Kui ikooni ei kuvata, ➔ **E**

Järgmise ekraani kuvamisel: ➔ **D**

Valmis ühendama

Ready to connect
For details on how to connect

»»» Märkus

- Printeri ekraan kustub, kui printer on 10 minutit jõude. Ekraani sisselülitamiseks vajutage mõnd juhtpaneeli nuppu (välja arvatud nupp **Sisse (ON)**).
- Kui ilmub ikoon , ei õnnestu printeril juhtmeta Wi-Fi-ühenduse kaudu suhelda. Üksikasju lugege veebilehe „**Korduma kippuvad küsimused**“ jaotisest „<http://ij.start.canon>“.

C

3 Avage installitud rakendus.

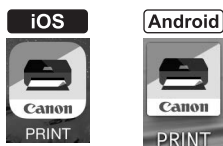

4 Printeri lisamiseks järgige ekraanil kuvatavaid suuniseid.

5 Kontrollige, kas ilmub järgmine kuva.



- Nüüd on printer nutitelefoni ühendatud. Fotode printimiseks lugege jaotist „Fotopaberi laadimine“ lk 8.
- Faksi seadistamiseks lugege jaotist „Faksifunktsiooni kasutamine“ lk 8.

D Operatsioonisüsteemide iOS ja Android puhul on toimingud erinevad. Järgige oma operatsioonisüsteemi suuniseid.

iOS

- 3 Koputage nutitelefoni avakuval valikut **Seaded (Settings)** ja seejärel koputage Wi-Fi seadetes valikut **Canon_ij_XXXX**.



»»» Märkus

Kui üksust **Canon_ij_XXXX** ei kuvata, järgige jaotise **E** juhiseid ja otsige uuesti üksust **Canon_ij_XXXX**.

- 4 Avage installitud rakendus.
- Printer registreeritakse teie kasutatavale keskkonnale sobivaima ühendusmeetodiga.



- 5 Kontrollige, kas ilmub järgmine kuva.



- Nüüd on printer nutitelefoni ühendatud. Fotode printimiseks lugege jaotist „Fotopaberi laadimine“ lk 8.
- Faksi seadistamiseks lugege jaotist „Faksifunktsiooni kasutamine“ lk 8.

Android

- 3 Avage installitud rakendus.
- Printer registreeritakse teie kasutatavale keskkonnale sobivaima ühendusmeetodiga.



»»» Märkus

Kui pärast rakenduse käivitamist teadetakse „**No printer has been added. Perform printer setup?**“ ei kuvata, järgige jaotise **E** juhiseid ja naaske seejärel nutitelefoni toimingute juurde.

- 4 Kontrollige, kas ilmub järgmine kuva.



E

- 3 Hoidke nuppu **Menüü (Menu)/ Juhtmeta ühendus (Wireless connect)** all umbes 3 sekundit.

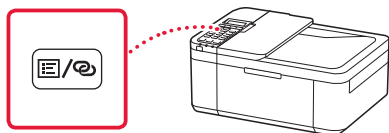

- 4 Kui printeri ekraanile ilmub „**Järgige arvuti, nutitelefoni vms juhiseid**“, jätkake **D**-ga.

Fotopaberi laadimine

- 1 Tõmmake kassett välja, kuni see peatub.
- 2 Lükake paberijuhikud lahku.
 - Haarake parempoolsest paberijuhikust ja liigutage see parema servani.
- 3 Laadige fotopaber.
 - Laadige vertikaalasendis fotopaber kasseti keskele nii, et printitav pool jääks alla.
 - Lükake paber täielikult kassetti ja lükake parem paberijuhik paberivirna ääre vastu.

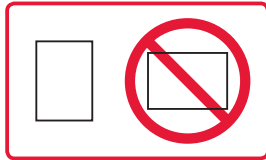
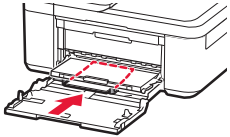

- 4 Lükake kassett sisse.
 - Nool (▶) esikaanel peaks joonduma printeri esiservaga.
- 5 Tõmmake paberi väljastusaluse paberi väljastuse tugi välja.
- 6 Avage väljastusaluse pikendus.
- 7 Kui avaneb järgmine kuva, vajutage nuppu **OK**.
- 8 Valige paberi suurus ja tüüp ning vajutage seejärel nuppu **OK**.

Register the cassette pa
[OK]Next

Size: ◀ *L ▶
Type: *Glossy

Faksifunktsiooni kasutamine

Printeri faksifunktsioon vajab seadistamist. Lugege üht järgmistest juhenditest.

■ Veebijuhend

- 1 Avage Canoni veebisait.



- 2 Klõpsake valikut .
- 3 Sisestage printeri mudeli nimi ja klõpsake nuppu **Mine**.
- 4 Klõpsake valikut **Faksi seadistusjuhend**.

■ Ekraanil kuvatav juhend (arvutisse installitud)

Järgmine näide kasutab operatsioonisüsteemi Windows 10.

- 1 Klõpsake nuppu **Start**.
- 2 Klõpsake näidatud järjestuses valikuid **Kõik rakendused (All apps) > Canon TR4500 series Ekraanil kuvatav juhend** ja seejärel avage **Kasutusjuhend**.
- 3 Klõpsake valikut **Faksi seadistusjuhend**.

Kui printimistulemused on puudulikud

Kui sirged jooned on kõverad või värvid ebaühtlased või printimistulemused on muul viisil ootamatud, tehke Prindipea joondamine (Print Head Alignment).

Üksikasjaliku teabe saamiseks klõpsake valikut **Hooldus** juhendis **Veebijuhend** ja vaadake jaotist **Kui printimistulemus on ähmane või ebaühtlane > Prindipea joondamine**.

Vaadake tagakaanelt, kuidas juhendit **Veebijuhend** avada.

■ Jooned pole kohakuti

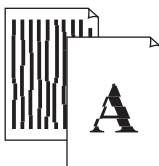

■ Ebaühtlased või jutulised värvid



Configurarea imprimantei

Configurare Web
<http://ij.start.canon>



1. Conținutul cutiei

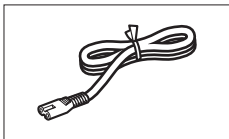

● Cablu de alimentare

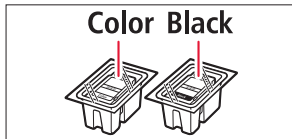

● Cartușe FINE

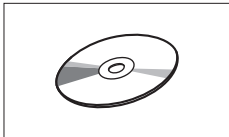

● CD-ROM de instalare

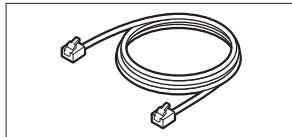

● Cablu modular

- Informații cu privire la siguranță și alte informații importante
- Ghid de inițiere (acest manual)

2. Îndepărtarea materialelor de ambalare



1 Îndepărtați și eliminați materialele de ambalare de pe dispozitiv.

- Asigurați-vă că îndepărtați toată banda portocalie.

2 Deschideți capacul frontal și capacul de ieșire a hârtiei.

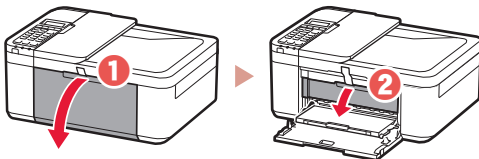

3 Îndepărtați și eliminați materialele de protecție.

- Trageți de banda portocalie pentru a îndepărta materialul de protecție.

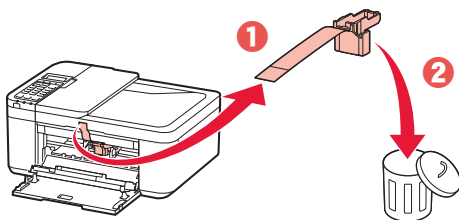

4 Închideți capacul de ieșire a hârtiei și capacul frontal.

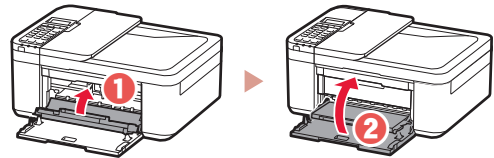

3. Pornirea imprimantei



1 Conectați cablul de alimentare.

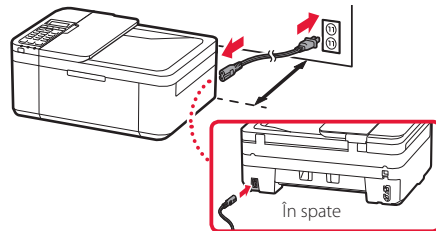

Important

- Așezați imprimanta astfel încât să fie la cel puțin 5 cm față de perete.
- În acest moment, nu conectați alte cabluri.

2 Apăsați butonul **ACTIVARE (ON)**.

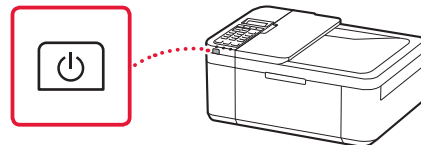

Important

Dacă apare următorul ecran, apăsați butonul **ACTIVARE (ON)** pentru a opri alimentarea și reluați procedura începând de la pasul 2 din „2. Îndepărtarea materialelor de ambalare”.

Open the cover and 1890
Discard the material

3 Când apare următorul ecran, folosiți butoanele ◀ și ▶ pentru a selecta o limbă și apoi apăsați butonul **OK**.

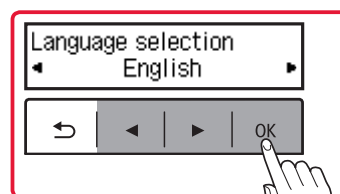

Configurarea imprimantei

- 4 Când apare următorul ecran, selectați țara sau regiunea dvs. și apoi apăsați butonul **OK**.

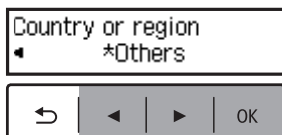

4. Instalarea cartușelor FINE



- 1 Deschideți capacul frontal și capacul de ieșire a hârtiei.

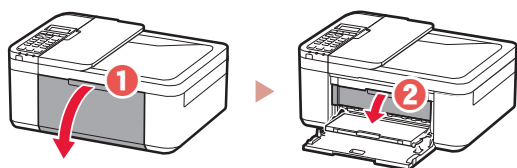

- 2 Îndepărtați cartușul FINE color de pe recipient și îndepărtați banda de protecție.

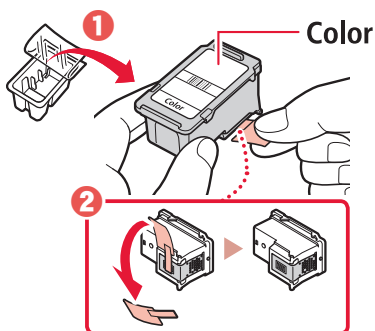

Important

- Nu atingeți cerneala de pe banda de protecție. Aceasta ar putea păta mâinile sau obiectele din jur.
- Nu atingeți suprafețele ilustrate în figură. În caz contrar, este posibil ca imprimanta să nu imprime corect.

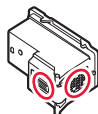

- 3 Instalați cartușul FINE color.

- Cartușul FINE color se introduce în partea stângă.
- Înclinați cartușul FINE în sus și introduceți-l în suportul pentru cartușe FINE.

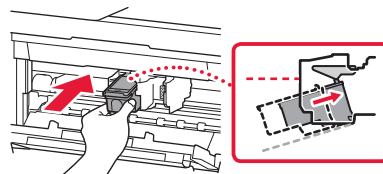

- Introduceți-l complet și apăsați-l în sus până când face clic.

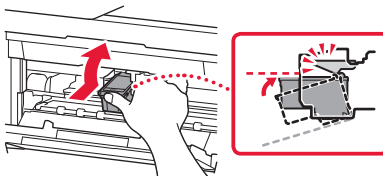

Important

Nu loviți cartușul FINE. Acest lucru poate cauza o funcționare necorespunzătoare.

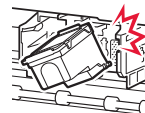

- 4 Asigurați-vă că respectivul cartuș FINE este drept și orizontal.

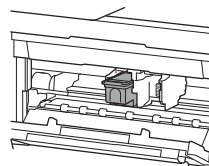

- 5 Repetați pașii de la 2 la 4 pentru a instala cartușul FINE negru.

- Cartușul FINE negru se introduce în partea dreaptă.

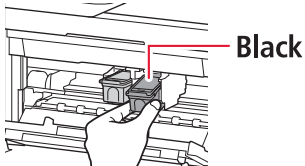

6 Închideți capacul de ieșire a hârtiei.

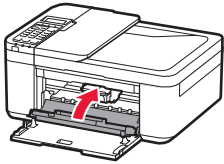

»»» Important

Dacă apare următorul ecran, reveniți la pasul 3 din „4. Instalarea cartușelor FINE”, și asigurați-vă că respectivele cartușe FINE color și negru sunt poziționate corect.

Install the cartridges properly
168A

5. Încărcarea hârtiei



1 Trageți afară caseta până când se oprește.

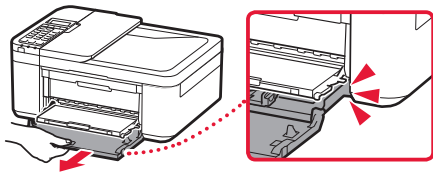

2 Glisați deoparte ghidajele pentru hârtie.

- Prindeți ghidajul pentru hârtie din dreapta și deplasați-l spre marginea din dreapta.

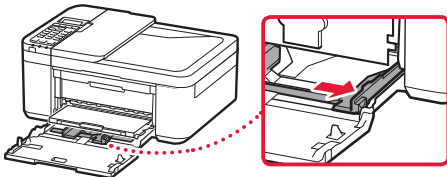

3 Încărcați hârtie.

- Încărcați hârtie simplă de dimensiune LTR sau A4 cu fața de imprimare orientată în jos.

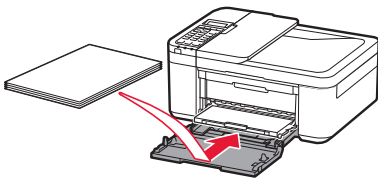

- Împingeți complet hârtia în casetă și apoi glisați ghidajul pentru hârtie din dreapta spre marginea stivei de hârtie.

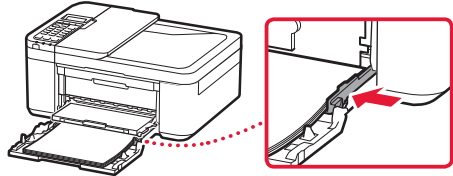

4 Împingeți caseta în interior.

- Săgeata (▶) de pe capacul frontal trebuie să fi aliniată cu marginea din față a imprimantei.

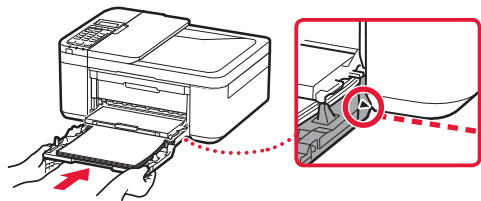

5 Trageți afară suportul de ieșire a hârtiei din tava de ieșire a hârtiei.

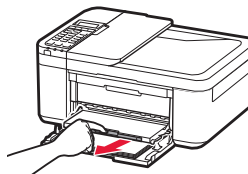

6 Deschideți extensia tăvii de ieșire.

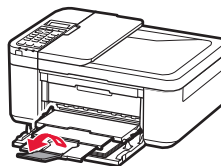

7 Verificați dacă apare următorul ecran și apoi apăsați butonul OK.

Prepare for connection
[OK]Next



Ready to connect
For details on how to connect

Configurarea imprimantei

Ce dispozitiv conectați?

Selectați un dispozitiv și respectați secțiunea corespunzătoare.

Computer



Computer și
smartphone



Smartphone



Niciun dispozitiv

(Utilizarea imprimantei
în mod independent
sau ca fax)

6-b
pagina 6

Apăsați butonul **Oprire (Stop)** și apoi selectați **Nu conectați (Do not connect) > Da (Yes)** în această ordine. Pentru a configura un fax, consultați „Utilizarea funcției fax” la pagina 8.

6-a

Conectarea la un computer

Dacă folosiți mai multe computere, efectuați pașii următori pe fiecare computer. Există două metode: **A** Configurarea online” și **B** Utilizarea CD-ROM-ului de instalare (numai Windows) furnizat”.



A Configurarea online

- 1 Accesați site-ul web Canon de pe un computer.

<http://ij.start.canon>



- 2 Selectați  **Configurarea**.
- 3 Introduceți numele modelului imprimantei dvs. și faceți clic pe **Accesați**.
- 4 Faceți clic pe **Pornire**.

- 5 Faceți clic pe **Dacă ați pregătit deja imprimanta, accesați Conectare**.

»»» Notă

Când folosiți un computer cu Windows (cu excepția Windows 10 S) sau macOS, continuați cu pasul următor. Când folosiți un computer cu alt sistem de operare, continuați configurarea urmând instrucțiunile de pe ecran.

- 6 Faceți clic pe **Descărcare**.
 - Fișierul de configurare este descărcat pe computer.
- 7 Executați fișierul descărcat.
- 8 Continuați cu pasul 9 de la pagina 5.

B Utilizarea CD-ROM-ului de instalare (numai Windows) furnizat

- 1 Introduceți CD-ROM-ul de instalare în computer. 
- 2 Urmați instrucțiunile pentru versiunea dvs. de Windows.

Windows 10/Windows 8.1

- 1 Faceți clic pe următorul mesaj când apare în partea dreaptă a ecranului computerului.



Notă

Dacă mesajul nu apare (sau nu mai este vizibil), faceți clic pe pictograma **Explorer (File Explorer)** din bara de activități. În partea stângă a ferestrei, faceți clic pe **Acest PC (This PC)**. Faceți dublu clic pe pictograma CD-ROM-ului  afișată în partea dreaptă (dacă se afișează conținutul CD-ROM-ului, apoi faceți dublu clic pe **Msetup4.exe**). Continuați cu **3**.

- 2 Faceți clic pe **Executare Msetup4.exe (Run Msetup4.exe)**.

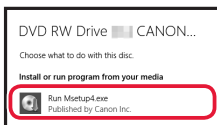

- 3 Dacă apare caseta de dialog **Control cont de utilizator (User Account Control)**, faceți clic pe **Da (Yes)**.

Windows 7

- 1 Faceți clic pe **Executare Msetup4.exe (Run Msetup4.exe)**.

- Dacă apare ecranul **AutoPlay**, faceți clic pe **Executare Msetup4.exe (Run Msetup4.exe)**.

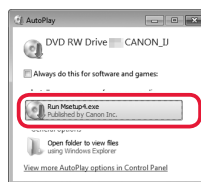

Notă

Dacă ecranul **AutoPlay** nu apare, în meniul Start, faceți clic pe **Computer**. În partea dreaptă a ferestrei, faceți dublu clic pe pictograma CD-ROM-ului  (dacă se afișează conținutul CD-ROM-ului, faceți dublu clic pe **Msetup4.exe**).

- 2 Dacă apare caseta de dialog **Control cont de utilizator (User Account Control)**, faceți clic pe **Continuare (Continue)**.
- 3 Continuați cu pasul 9 de mai jos.

- 9 Faceți clic pe **Începere configurare (Start Setup)**.

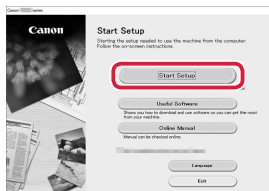

- 10 Urmați instrucțiunile de pe ecran.
 - Aceste operații pot dura un timp.

- 11 Când apare următorul ecran, faceți clic pe **Închidere (Exit)**.

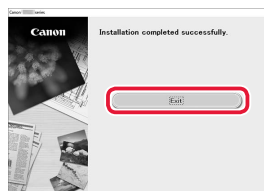

- Imprimanta dvs. este conectată acum la computer. Pentru a conecta, de asemenea, un smartphone, consultați „6-b. Conectarea la un smartphone” la pagina 6.
- Pentru a configura un fax, consultați „Utilizarea funcției fax” la pagina 8.

6-b

Conectarea la un smartphone

Dacă folosiți mai multe dispozitive smartphone, efectuați pașii următori pe fiecare smartphone.



Pregătiți următoarele înainte de a începe.

- 1 Activați setarea Wi-Fi pe smartphone*.
- 2 Conectați dispozitivul dvs. smartphone la ruterul wireless* (dacă aveți un ruter wireless).

* Pentru detalii suplimentare, consultați manualul dispozitivului smartphone și manualul ruterului referitor la aceste proceduri.

1 Instalați aplicația „Canon PRINT Inkjet/SELPHY” pe smartphone.



iOS Căutați „Canon PRINT” în App Store.

Android Căutați „Canon PRINT” în Google Play.

Notă

Puteți accesa, de asemenea, site-ul web Canon scanând codul QR afișat în partea dreaptă, pentru a descărca aplicația.



2 Verificați ecranul imprimantei pe măsură ce parcurgeți pașii.

Dacă apare ecranul următor



Apăsați butonul **Configurare (Setup)** și verificați ecranul care apare.



- Dacă apare **Wi-Fi**, apăsați **C**
- Dacă **Wi-Fi** nu apare, apăsați **E**

Dacă apare ecranul următor → **D**

Gata pentru conectare

Ready to connect
For details on how to connect

Notă

- Ecranul imprimantei se stinge când imprimanta este în modul inactiv timp de 10 minute. Apăsați un buton (cu excepția butonului **ACTIVARE (ON)**) pe panoul de operare pentru a aprinde ecranul.
- Dacă apare **Wi-Fi**, imprimanta nu poate comunica prin conexiunea Wi-Fi. Pentru detalii, consultați „Întrebări frecvente” din „<http://ij.start.canon>”.

C

3 Deschideți aplicația instalată.

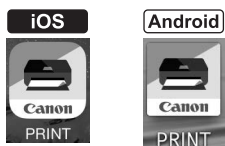

4 Urmați instrucțiunile de pe ecran pentru a adăuga imprimanta.

5 Verificați dacă apare ecranul următor.



- Imprimanta dvs. este conectată acum la smartphone. Pentru a imprima fotografii, consultați „Încărcarea hârtiei foto” la pagina 8.
- Pentru a configura un fax, consultați „Utilizarea funcției fax” la pagina 8.

D Procedurile variază pentru iOS și Android. Urmați instrucțiunile pentru sistemul dvs. de operare.

iOS

- 3 Atingeți **Setări (Settings)** pe ecranul de pornire al dispozitivului smartphone și atingeți **Canon_ij_XXXX** în setările Wi-Fi.



Notă

Dacă nu apare **Canon_ij_XXXX**, urmați procedura din **E** și apoi căutați din nou **Canon_ij_XXXX**.

- 4 Deschideți aplicația instalată.

- Imprimanta este înregistrată cu cea mai adecvată metodă de conectare pentru mediul pe care îl folosiți.



- 5 Verificați dacă apare ecranul următor.



Android

- 3 Deschideți aplicația instalată.

- Imprimanta este înregistrată cu cea mai adecvată metodă de conectare pentru mediul pe care îl folosiți.



Notă

Dacă un mesaj cu textul „**No printer has been added. Perform printer setup?**” nu apare imediat după pornirea aplicației, urmați procedura din **E** și apoi reveniți la operațiile dispozitivului smartphone.

- 4 Verificați dacă apare ecranul următor.



- Imprimanta dvs. este conectată acum la smartphone. Pentru a imprima fotografii, consultați „Încărcarea hârtiei foto” la pagina 8.
- Pentru a configura un fax, consultați „Utilizarea funcției fax” la pagina 8.

E

- 3 Țineți apăsat butonul **Meniu (Menu)/ Conectare wireless (Wireless connect)** timp de aproximativ 3 secunde.

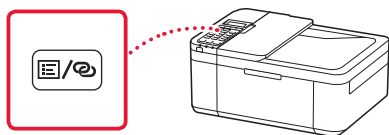

- 4 Când „**Urmați instrucțiunile de la PC sau de la smartphone etc.**” apare pe ecranul imprimantei, treceți la **D**.

Încărcarea hârtiei foto

- 1 Trageți afară caseta până când se oprește.
- 2 Glisați deoparte ghidajele pentru hârtie.
 - Prindeți ghidajul pentru hârtie din dreapta și deplasați-l spre marginea din dreapta.
- 3 Încărcați hârtie foto.
 - Încărcați hârtie foto în orientarea portret cu fața de imprimare orientată în jos și așezați-o în centrul casetei.
 - Împingeți complet hârtia în casetă și apoi glisați ghidajul pentru hârtie din dreapta spre marginea stivei de hârtie.

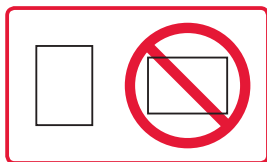
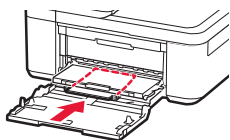

- 4 Împingeți caseta în interior.
 - Săgeata (▶) de pe capacul frontal trebuie să fi aliniată cu marginea din față a imprimantei.
- 5 Trageți afară suportul de ieșire a hârtiei din tava de ieșire a hârtiei.
- 6 Deschideți extensia tăvii de ieșire.
- 7 Când apare următorul ecran, apăsați butonul **OK**.
- 8 Selectați dimensiunea și tipul hârtiei, apoi apăsați butonul **OK**.

Register the cassette pa
[OK]Next

Size: ◀ *L ▶
Type: *Glossy

Utilizarea funcției fax

Funcția fax a imprimantei dvs. necesită configurare. Consultați oricare din manualele următoare.

Manual online

- 1 Accesați site-ul web Canon.



- 2 Faceți clic pe
- 3 Introduceți numele modelului imprimantei dvs. și faceți clic pe **Accesați**.
- 4 Faceți clic pe **Ghid de configurare pentru FAX**.

Manual on-screen (instalat pe computer)

În exemplu următor, se utilizează Windows 10.

- 1 Faceți clic pe butonul **Pornire (Start)**.
- 2 Faceți clic pe **Toate aplicațiile (All apps) >**
Canon TR4500 series Manual on-screen în această ordine și apoi deschideți **Manualul utilizatorului**.
- 3 Faceți clic pe **Ghid de configurare pentru FAX**.

Dacă rezultatele imprimării nu sunt satisfăcătoare

Efectuați Aliniere cap de imprimare (Print Head Alignment) dacă liniile drepte sunt strâmbе sau culorile sunt inconsecvente ori rezultatele imprimării nu sunt așa cum v-ați așteptat.

Pentru detalii, faceți clic pe **Întreținere** din **Manual online** și consultați **Dacă imprimarea este neclară sau neuniformă > Alinierea capului de imprimare**.

Consultați coperta din spate pentru detalii referitoare la modul în care puteți deschide **Manual online**.

■ Liniile sunt alinate greșit

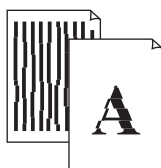

■ Culorile sunt neuniforme sau prezintă dungi



Настройване на принтера

Настройка през уебсайта
<http://ij.start.canon>



1. Съдържание на комплекта

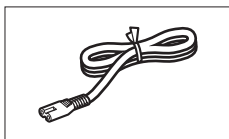

● Захранващ кабел

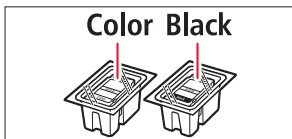

● Касети FINE

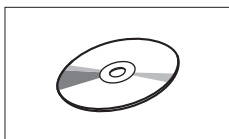

● Инсталационен компактдиск

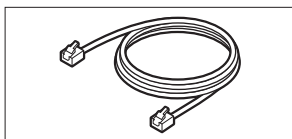

● Модулен кабел

- Информация за безопасността и важна информация
- Ръководство за начално запознаване (това ръководство)

2. Отстраняване на опаковъчните материали



- 1 Отстранете и изхвърлете опаковъчните материали от устройството.
 - Проверете дали сте отстранили всички оранжеви лепенки.

- 2 Отворете предния капак и капака на изхода за хартия.

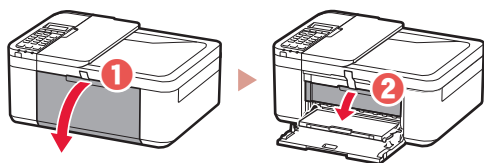

- 3 Отстранете и изхвърлете предпазните материали.
 - Издърпайте оранжевата лепенка, за да отстраните предпазния материал.

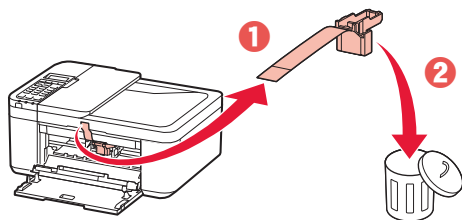

- 4 Затворете капака на изхода за хартия и предния капак.

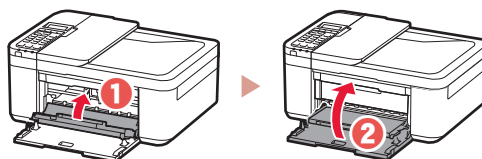

3. Включване на принтера



- 1 Свържете захранващия кабел.

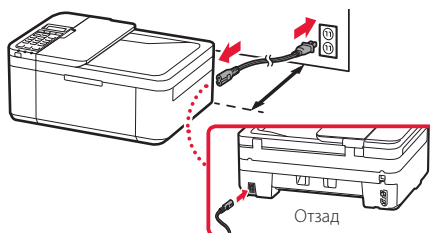

Важно

- Поставете принтера така, че да е на разстояние най-малко 5 см от стената.
- На този етап не свързвайте никакви други кабели.

- 2 Натиснете бутона **Включване (ON)**.

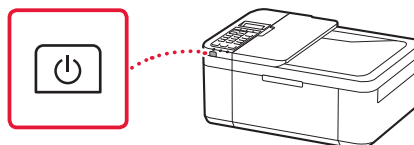

Важно

Ако се покаже следният екран, натиснете бутона **Включване (ON)**, за да изключите захранването, и повторете процедурата от стъпка 2 в "2. Отстраняване на опаковъчните материали".

Open the cover and 1890
Discard the material

- 3 Когато се покаже следният екран, използвайте бутоните ◀ и ▶, за да изберете език, след което натиснете бутона **OK**.

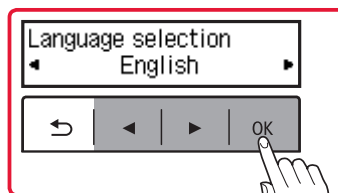

Настройване на принтера

- 4 Ако се покаже следният екран, изберете държавата или региона си и след това натиснете бутона **OK**.

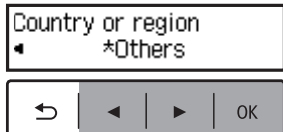

4. Поставяне на касетите FINE



- 1 Отворете предния капак и капака на изхода за хартия.

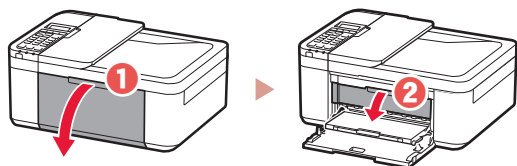

- 2 Извадете цветната касета FINE от контейнера и отстранете предпазната лепенка.

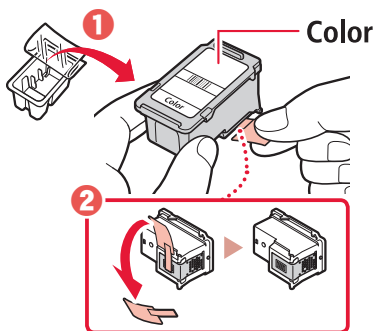

Важно

- Не докосвайте мастилото по предпазната лепенка. То може да изцапа ръцете ви или околните предмети.
- Не докосвайте зоните, показани на фигурата. В противен случай принтерът може да не печата правилно.

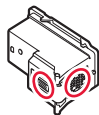

- 3 Поставете цветната касета FINE.

- Цветната касета FINE се поставя отляво.
- Наклонете леко касетата FINE под ъгъл нагоре и я поставете в държача на касета FINE.

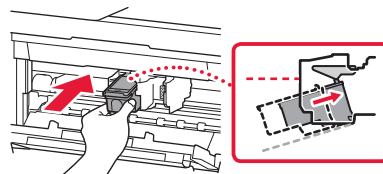

- Вкарайте я докрай и я натиснете нагоре, докато щракне.

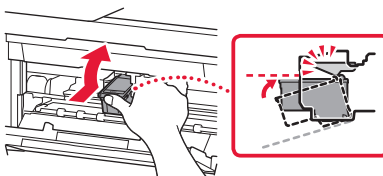

Важно

Не удряйте касетата FINE. Това може да причини неизправност.

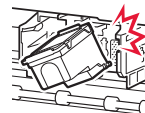

- 4 Уверете се, че касетата FINE е изправена и хоризонтално подравнена.

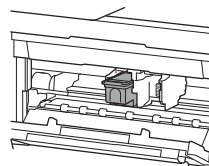

- 5 Повторете стъпки от 2 до 4, за да поставите черната касета FINE.

- Черната касета FINE се поставя отдясно.

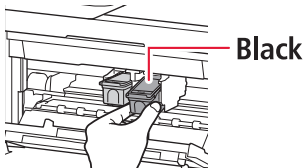

6 Затворете капака на изхода за хартия.

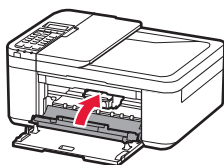

Важно

Ако се покаже следният екран, се върнете на стъпка 3 в "4. Поставяне на касетите FINE" и се уверете, че цветната и черната касети FINE са поставени правилно.

Install the cartridges pri
168A

5. Зареждане на хартия



1 Издърпайте навън касетата, докато спре.

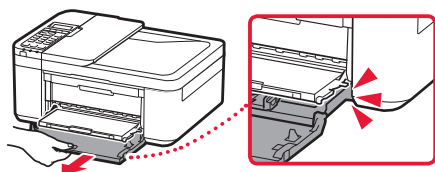

2 Раздалечете водачите за хартия.

- Хванете десния водач за хартия и го преместете до десния край.

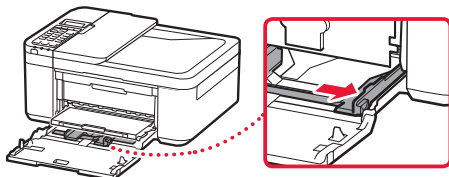

3 Заредете хартия.

- Заредете обикновена хартия с размер LTR или A4 със страната за печат надолу.

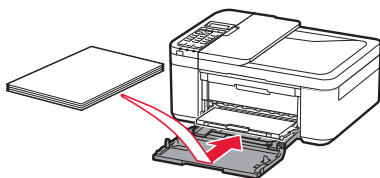

- Бутнете хартията докрай в касетата и след това плъзнете десния водач за хартия до ръба на топчето хартия.

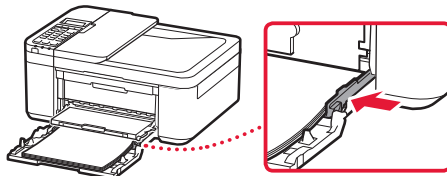

4 Бутнете касетата навътре.

- Стрелката (▶) на предния капак трябва да се подравни с предния край на принтера.

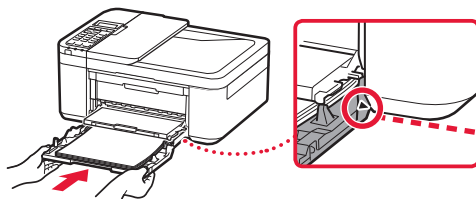

5 Издърпайте навън изходната подложка за хартия на изходната тава за хартия.

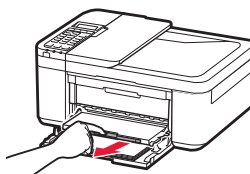

6 Отворете удължението на изходната тава.

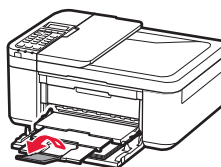

7 Проверете дали се показва екранът по-долу и след това натиснете бутона **OK**.

Prepare for connection
[OK]Next



Ready to connect
For details on how to con

Настройване на принтера

Какво устройство свързвате?

Изберете устройство и следвайте инструкциите в съответния раздел.

Компютър



Компютър
и смартфон



Смартфон



Без устройство

(Използване
на принтера
самостоятелно
или като факс)

6-b
стр. 6

Натиснете бутона **Стой (Stop)** и след това изберете **Без свързване (Do not connect)** > **Да (Yes)** в този ред. За да използвате настоящия факс, вижте "Използване на функцията за факс" на стр. 8.

6-а

Свързване с компютър

Ако използвате няколко компютъра, извършете тези стъпки на всеки от тях. Има два метода – "А" Онлайн настройка" и "Б" Използване на предоставения инсталационен компактдиск (само за Windows)".



А Онлайн настройка

1 Влезте в уебсайта Canon от компютър.

<http://ij.start.canon>



2 Изберете  **Настройка**.

3 Въведете името на модела на принтера и щракнете върху **Старт**.

4 Щракнете върху **Старт**.

5 Щракнете върху **Ако вече сте подготвили принтера, отидете на Свързване**.

Забележка

Ако използвате компютър с Windows (с изключение на Windows 10 S) или macOS, преминете към следващата стъпка. Ако използвате компютър с друга операционна система, продължете настройката, като следвате инструкциите на екрана.

6 Щракнете върху **Изтегли**.

- Файлт за настройка се изтегля на компютъра.

7 Стартирайте изтегления файл.

8 Преминете към стъпка 9 на стр. 5.

B Използване на предоставения инсталационен компактдиск (само за Windows)



- 1 Пъхнете инсталационния компактдиск в компютъра. 
- 2 Следвайте инструкциите за вашата версия на Windows.

Windows 10/Windows 8.1

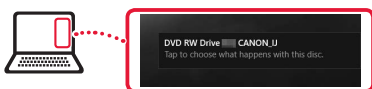
- 1 Щракнете върху следното съобщение, когато се покаже вдясно на компютърния екран.



Забележка

Ако съобщението не се покаже (или вече не се вижда), щракнете върху иконата  **Файлов мениджър (File Explorer)** в лентата на задачите. Щракнете върху **Този компютър (This PC)** вляво на прозореца. Щракнете двукратно върху иконата на компактдиска , която се показва вдясно (когато се покаже съдържанието на компактдиска, щракнете двукратно върху **Msetup4.exe**). Преминете към **3**.

- 2 Щракнете върху **Изпълни Msetup4.exe (Run Msetup4.exe)**.

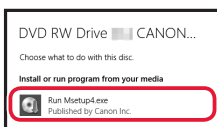

- 3 Ако се покаже диалоговият прозорец **Управление на потребителски акаунти (User Account Control)**, щракнете върху **Да (Yes)**.

Windows 7

- 1 Щракнете върху **Изпълни Msetup4.exe (Run Msetup4.exe)**.

- Когато се покаже екранът **Автоматично изпълнение (AutoPlay)**, щракнете върху **Изпълни Msetup4.exe (Run Msetup4.exe)**.



Забележка

Ако екранът **Автоматично изпълнение (AutoPlay)** не се покаже, в меню Старт (Start) щракнете върху **Компютър (Computer)**. Вдясно на прозореца щракнете двукратно върху иконата на компактдиска , (когато се покаже съдържанието на компактдиска, щракнете двукратно върху **Msetup4.exe**).

- 2 Ако се покаже диалоговият прозорец **Управление на потребителски акаунти (User Account Control)**, щракнете върху **Продължи (Continue)**.

- 3 Преминете към стъпка 9 по-долу.

- 9 Щракнете върху **Стартиране на настройка (Start Setup)**.

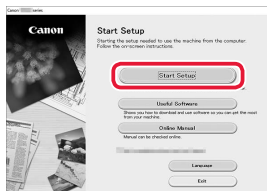

- 10 Следвайте инструкциите на екрана.
 - Тези операции може да отнемат известно време.

- 11 Когато се покаже следният екран, щракнете върху **Изход (Exit)**.

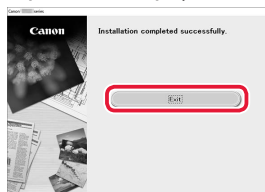

- Сега принтерът вече е свързан с компютъра. За да свържете също и смартфон, вижте "6-b. Свързване със смартфон" на стр. 6.
- За да настоеите факс, вижте "Използване на функцията за факс" на стр. 8.

6-b

Свързване със смартфон

Ако използвате няколко смартфона, извършете тези стъпки на всеки от тях.



Подгответе следното преди стартиране.

- 1 Включете настройката Wi-Fi на смартфона*.
- 2 Свържете смартфона с безжичния рутер* (ако имате безжичен рутер).

* Вижте ръководствата на смартфона и безжичния рутер за повече подробности относно тези процедури.

1 Инсталирайте приложението "Canon PRINT Inkjet/SELPHY" на смартфона.



iOS Потърсете "Canon PRINT" в App Store.

Android Потърсете "Canon PRINT" в Google Play.

Забележка

Можете да отидете в уебсайта Canon и като сканирате показания откъсно QR код, за да изтеглите приложението.



2 Проверявайте екрана на принтера, докато преминавате през стъпките.

Ако се покаже следният екран



Натиснете бутона **Настройки (Setup)** и вижте екрана, който ще се покаже.



- Ако се покаже **Wi-Fi**, → **C**
- Ако не се покаже **Wi-Fi**, → **E**

Ако се покаже следният екран → **D**

Готов за свързване

Ready to connect
For details on how to con

Забележка

- Екранът на принтера се изключва, когато принтерът е в покой в продължение на 10 минути. Натиснете произволен бутон (с изключение на **Включване (ON)**) на операционния панел, за да включите екрана.
- Ако се показва **Wi-Fi**, принтерът не може да осъществява комуникация чрез Wi-Fi връзка. За подробности вижте **"Често задавани въпроси"** в "<http://ij.start.canon>".

C

3 Отворете инсталираното приложение.



4 Следвайте инструкциите на екрана, за да добавите принтера.

5 Проверете дали се показва следният екран.



- Сега принтерът вече е свързан със смартфона. За да отпечатвате снимки, вижте "Зареждане на фотохартия" на стр. 8.
- За да настроите факс, вижте "Използване на функцията за факс" на стр. 8.

D Процедурите се различават за iOS и Android. Следвайте инструкциите за вашата операционна система.

iOS

- 3 Докоснете **Настройки (Settings)** на началния екран на смартфона и докоснете **Canon_ij_XXXX** в настройките за Wi-Fi.

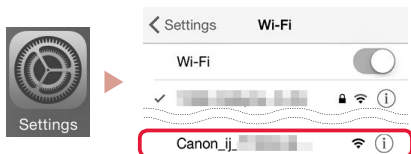

Забележка

Ако **Canon_ij_XXXX** не се показва, следвайте процедурата в **E** и след това потърсете **Canon_ij_XXXX** отново.

- 4 Отворете инсталираното приложение.

- Принтерът се регистрира с най-подходящия метод на свързване според средата, която използвате.



- 5 Проверете дали се показва следният екран.



Android

- 3 Отворете инсталираното приложение.



- Принтерът се регистрира с най-подходящия метод на свързване според средата, която използвате.

Забележка

Ако не се покаже съобщение **"No printer has been added. Perform printer setup?"** веднага след стартиране на приложението, следвайте процедурата в **E** и след това се върнете към операциите със смартфона.

- 4 Проверете дали се показва следният екран.



- Сега принтерът вече е свързан със смартфона. За да отпечатвате снимки, вижте "Зареждане на фотохартия" на стр. 8.
- За да настоеите факс, вижте "Използване на функцията за факс" на стр. 8.

E

- 3 Натиснете и задръжте бутона **Меню (Menu)/Безжично свързване (Wireless connect)** за около 3 секунди.

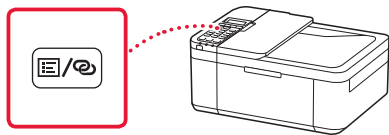

- 4 Когато на дисплея на принтера се появи **"Изпълнете инструкциите на компютъра или смартфона и т.н."**, продължете с **D**.

Зареждане на фотохартия

- 1 Издърпайте навън касетата, докато спре.
- 2 Раздалечете водачите за хартия.
 - Хванете десния водач за хартия и го преместете до десния край.
- 3 Заредете фотохартия.
 - Заредете фотохартия в портретна ориентация със страната за печат надолу и я поставете в средата на касетата.
 - Бутнете хартията докрай в касетата и след това плъзнете десния водач за хартия до ръба на топчето хартия.

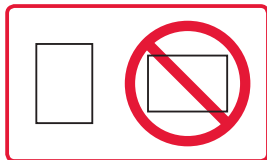
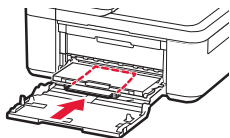

- 4 Бутнете касетата навътре.
 - Стрелката (▶) на предния капак трябва да се подравни с предния край на принтера.
- 5 Издърпайте навън изходната подложка за хартия на изходната тава за хартия.
- 6 Отворете удължението на изходната тава.
- 7 Когато се покаже екранът по-долу, натиснете бутона **OK**.

Register the cassette pa
[OK]Next

- 8 Изберете размера и типа на хартията и натиснете бутона **OK**.

Size: ◀ *L ▶
Type: *Glossy

Използване на функцията за факс

Функцията за факс на принтера изисква настройка. Вижте някои от следните ръководства.

■ Онлайн ръководство

- 1 Отидете в уебсайта Canon.



- 2 Щракнете върху .
- 3 Въведете името на модела на принтера и щракнете върху **Старт**.
- 4 Щракнете върху  **Ръководство за настройка на факса**.

■ Екранно ръководство (инсталирано на компютъра ви)

Долупосоченият пример е за операционната система Windows 10.

- 1 Щракнете върху бутона **Старт (Start)**.
- 2 Щракнете върху **Всички приложения (All apps) > Canon TR4500 series Екранно ръководство** в този ред и след това отворете **Ръководство за потребителя**.
- 3 Щракнете върху **Ръководство за настройка на факса**.

Ако резултатите от отпечатването са незадоволителни

Извършете Подравняване на печатащата глава (Print Head Alignment), ако правите линии са разкривени, цветовете са неравномерни или резултатите от отпечатването се различават по друг начин от очакваното.

За подробности щракнете върху **Поддръжка в Онлайн ръководство** и вижте **Ако резултатите от печатането са бледи или неравномерни > Подравняване на печатащата глава**.

Вижте задната корица за това как да отворите **Онлайн ръководство**.

■ Линиите са разместени



■ Цветовете са неравномерни или имат ивици



Nameščanje tiskalnika

Nastavitev prek spleta
<http://ij.start.canon>



1. Vsebina kompleta

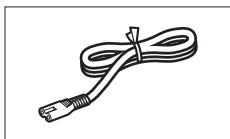

• napajalni kabel

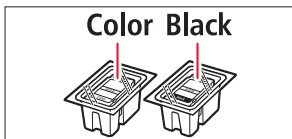

• kartuše FINE

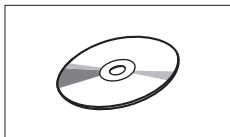

• namestitveni CD

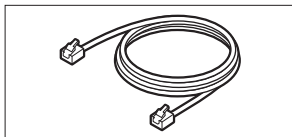

• modularni kabel

- Informacije o varnosti in pomembne informacije
- Navodila za postavitev in začetek uporabe (ta priročnik)

2. Odstranjevanje zaščitnih materialov



1 Odstranite in zavržite zaščitne materiale z naprave.

- Odstranite oranžni trak.

2 Odprite sprednji pokrov in pokrov izhoda za papir.

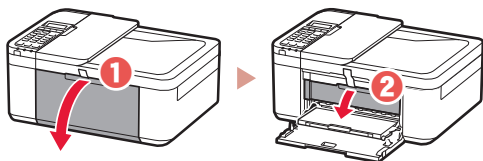

3 Odstranite in zavržite zaščitne materiale.

- Povlecite oranžni trak, da odstranite zaščitni material.

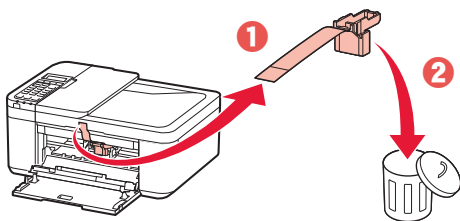

4 Zaprite pokrov izhoda za papir in sprednji pokrov.

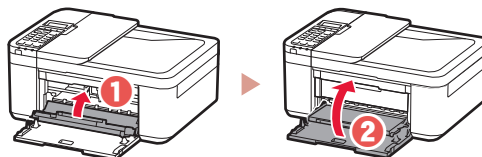

3. Vklp tiskalnika



1 Priključite napajalni kabel.

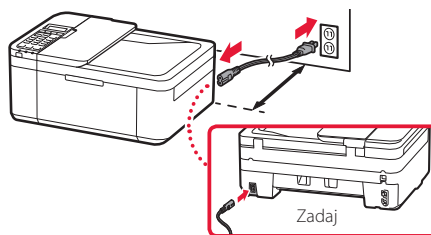

»»» Pomembno

- Tiskalnik postavite vsaj 5 cm od zidu.
- Zaenkrat ne priključite nobenega drugega kabla.

2 Pritisnite gumb **VKLOP (ON)**.

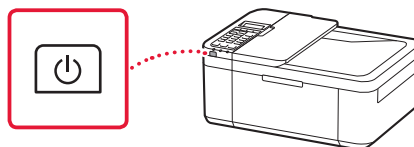

»»» Pomembno

Če se prikaže naslednji zaslon, pritisnite gumb **VKLOP (ON)**, da se tiskalnik izklopi, nato ponovite postopek od korakov 2 v razdelku »2. Odstranjevanje zaščitnih materialov«.

Open the cover and 1890
Discard the material

3 Ko se prikaže naslednji zaslon, z gumboma ◀ in ▶ izberite jezik ter pritisnite gumb **OK**.

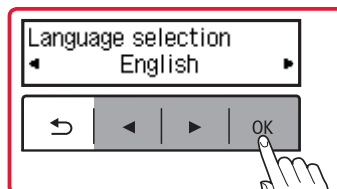

Nameščanje tiskalnika

- 4 Če se prikaže naslednji zaslav, izberite svojo državo ali regijo, nato pa pritisnite gumb **OK**.

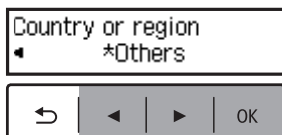

4. Namestitev kartuš FINE



- 1 Odprite sprednji pokrov in pokrov izhoda za papir.

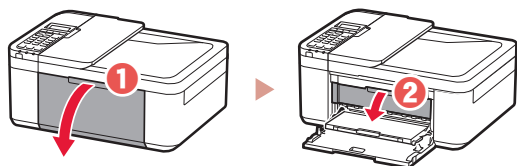

- 2 Odstranite barvno kartušo FINE iz paketa in odstranite zaščitni trak.

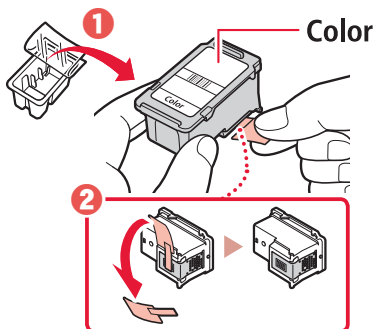

Pomembno

- Ne dotikajte se črnila na zaščitnem traku. Lahko bi pustilo madeže na vaših rokah ali predmetih v bližini.
- Ne dotikajte se območij, prikazanih na sliki. V nasprotnem primeru tiskalnik morda ne bo pravilno tiskal.

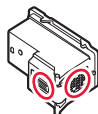

- 3 Namestite barvno kartušo FINE.

- Barvna kartuša FINE mora biti nameščena na levi strani.
- Barvno kartušo FINE nagnite navzgor in jo vstavite v držalo kartuše FINE.

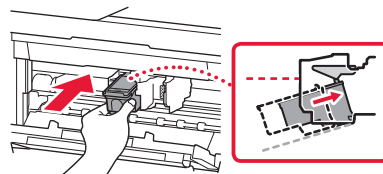

- Vstavite jo do konca in pritisnite navzgor, da se zaskoči.

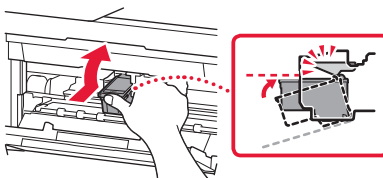

Pomembno

Pazite, da s kartušo FINE ne udarite ob kaj. V nasprotnem primeru lahko pride do okvare.

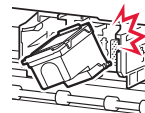

- 4 Prepričajte se, da je kartuša FINE postavljena naravnost in je poravnana.

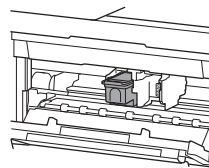

- 5 Ponovite korake od 2 do 4, da namestite črno kartušo FINE.

- Črna kartuša FINE mora biti nameščena na desni strani.

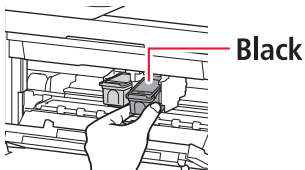

6 Zaprite pokrov izhoda za papir.

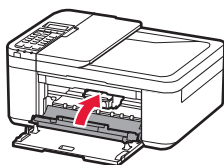

»»» Pomembno

Če se prikaže naslednji zaslon, se vrnite na korak 3 v razdelku »4. Namestitev kartuš FINE« in se prepričajte, da sta barvna in črna kartuša FINE pravilno nameščeni.

Install the cartridges pri
168A

5. Nalaganje papirja



1 Do konca izvlecite kaseto.

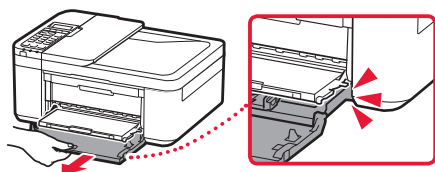

2 Razprite vodilo za papir.

- Desno vodilo za papir potisnite v desni kot.

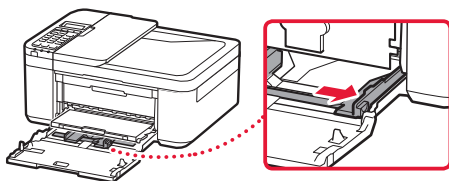

3 Vstavite papir.

- Vstavite list navadnega papirja velikosti LTR ali A4 s stranjo za tiskanje obrnjeno navzdol.

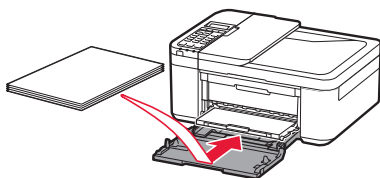

- Papir potisnite do konca v kaseto, nato pa desno vodilo za papir potisnite ob rob svežnja papirja.

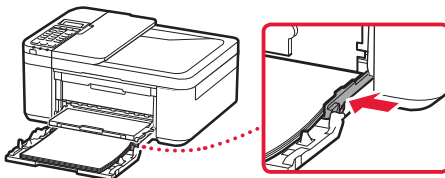

4 Vstavite kaseto.

- Puščica (▶) na sprednjem pokrovu mora biti poravnana s sprednjim robom tiskalnika.

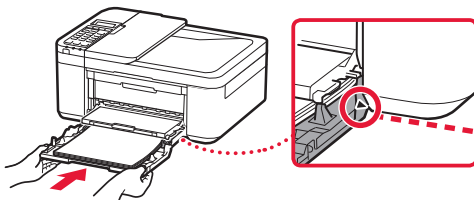

5 Izvlecite oporo izhodnega papirja izhodnega pladnja za papir.

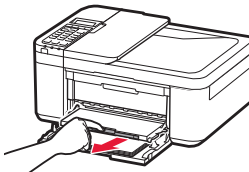

6 Odprite podaljšek izhodnega pladnja.



7 Preverite, ali se prikaže naslednji zaslon, nato pa pritisnite gumb OK.

Prepare for connection
[OK]Next



Ready to connect
For details on how to con

Nameščanje tiskalnika

Katero napravo želite povezati?

Izberite napravo in upoštevajte ustrezni razdelek.

Računalnik



Računalnik in pametni telefon



Pametni telefon



Brez naprave

(če tiskalnik uporabljate kot telefaks)

6-b
stran 6

Pritisnite gumb **Zaustavi (Stop)** in v tem vrstnem redu izberite **Ne vzpost. povezave (Do not connect)** > **Da (Yes)**. Če želite nastaviti telefaks, glejte »Uporaba funkcije faksa« na strani 8.

6-a

Vzpostavljanje povezave z računalnikom

Če uporabljate več računalnikov, te korake izvedite za vsakega od njih. Na voljo sta dva načina: »**A** Spletna nastavitve« in »**B** Uporaba priloženega namestitvenega CD-ja (samo za Windows)«.



A Spletna nastavitve

- 1 V računalniku odprite spletno mesto Canon.

<http://ij.start.canon>



- 2 Izberite  **Nastavitve**.
- 3 Vnesite ime modela tiskalnika in kliknite **Pojdi**.
- 4 Kliknite **Začni**.

- 5 Kliknite **Če ste že pripravili tiskalnik, pojdite na možnost Poveži**.

»»» Opomba

Če uporabljate računalnik s sistemom Windows (razen sistem Windows 10 S) ali macOS, nadaljujte na naslednji korak. Če uporabljate računalnik z drugim operacijskim sistemom, nastavitve izvedite v skladu z navodili na zaslону.

- 6 Kliknite **Prenesi**.
 - Namestitvena datoteka se prenese v računalnik.
- 7 Zaženite preneseno datoteko.
- 8 Nadaljujte s korakom 9, stran 5.

B Uporaba priloženega namestitvenega CD-ja (samo za Windows)



- 1 Vstavite namestitveni CD v računalnik. 
- 2 Upoštevajte navodila za svojo različico sistema Windows.

Windows 10/Windows 8.1

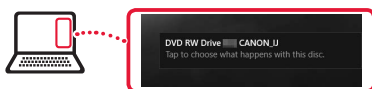
- 1 Ko se na desni strani zaslona računalnika prikaže naslednje sporočilo, ga kliknite.



»»» Opomba

Če se sporočilo ne prikaže (ali ni več vidno), kliknite ikono  **Raziskovalec (File Explorer)** v orodni vrstici. Na levi strani okna kliknite **Ta računalnik (This PC)**. Dvokliknite ikono CD-ja  na desni strani (ko se prikaže vsebina CD-ja, dvokliknite **Msetup4.exe**). Nadaljujte s korakom 3.

- 2 Kliknite **Zaženi Msetup4.exe (Run Msetup4.exe)**.

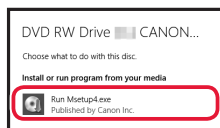

- 3 Če se prikaže pogovorno okno **Nadzor uporabniškega računa (User Account Control)**, kliknite **Da (Yes)**.

Windows 7

- 1 Kliknite **Zaženi Msetup4.exe (Run Msetup4.exe)**.
 - Ko se prikaže zaslon **Samodejno predvajanje (AutoPlay)**, kliknite **Zaženi Msetup4.exe (Run Msetup4.exe)**.

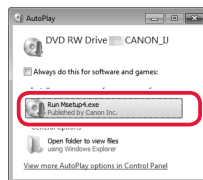

»»» Opomba

Če se zaslon **Samodejno predvajanje (AutoPlay)** ne prikaže, v začetnem meniju kliknite **Računalnik (Computer)**. Na desni strani okna dvokliknite ikono CD-ja  (ko se prikaže vsebina CD-ja, dvokliknite **Msetup4.exe**).

- 2 Če se prikaže pogovorno okno **Nadzor uporabniškega računa (User Account Control)**, kliknite **Nadaljuj (Continue)**.

- 3 Nadaljujte s korakom 9 spodaj.

- 9 Kliknite **Začni nastavek (Start Setup)**.

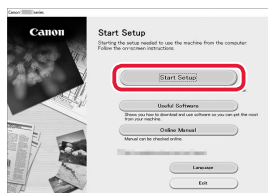

- 10 Sledite navodilom na zaslonu.
 - Ti postopki lahko trajajo nekaj časa.

- 11 Ko se prikaže naslednji zaslon, kliknite **Izhod (Exit)**.

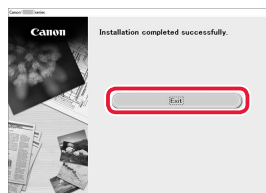

- Tiskalnik je zdaj povezan z računalnikom. Če želite povezati tudi pametni telefon, glejte »6-b. Povezovanje s pametnim telefonom« na strani 6.
- Če želite namestiti telefaks, glejte »Uporaba funkcije faksa« na strani 8.

6-b

Povezovanje s pametnim telefonom

Če uporabljate več pametnih telefonov, te korake izvedite za vsakega od njih.



Pred začetkom pripravite naslednje.

- 1 V svojem pametnem telefonu* omogočite nastavitve Wi-Fi.
 - 2 Pametni telefon povežite z brezžičnim usmerjevalnikom* (če uporabljate brezžični usmerjevalnik).
- * Za več podrobnosti o teh postopkih glejte priročnike pametnega telefona in brezžičnega usmerjevalnika.

1 V svojem pametnem telefonu namestite aplikacijo »Canon PRINT Inkjet/SELPHY«.



iOS V trgovini App Store poiščite »Canon PRINT«.

Android V trgovini Google Play poiščite »Canon PRINT«.

»»» Opomba

Za prenos aplikacije lahko spletno mesto Canon odprete tudi tako, da optično preberete kodo QR.



2 Ko se premikate po korakih, spremljajte zaslon tiskalnika.

Če se prikaže ta zaslon



Pritisnite gumb **Nastavitve (Setup)** in preverite zaslon, ki se prikaže.



- Če se prikaže , ➔ **C**
- Če se ne prikaže, ➔ **E**

Če se prikaže ta zaslon ➔ **D**

Tisk. je priprav. za povez.

Ready to connect
For details on how to con

»»» Opomba

- Zaslon tiskalnika se izklopi, ko tiskalnik miruje 10 minut. Za prikaz zaslona pritisnite gumb (razen gumba **VKLOP (ON)**) na nadzorni plošči.
- Če se prikaže , tiskalnik ne more komunicirati prek povezave Wi-Fi. Za podrobnosti glejte razdelek »**Pogosto zastavljena vprašanja**« na spletnem mestu »<http://ij.start.canon>«.

C

3 Odprite nameščeno aplikacijo.

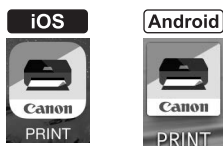

4 Upoštevajte navodila na zaslonu, da dodate tiskalnik.

5 Preverite, ali se prikaže naslednji zaslon.



- Tiskalnik je zdaj povezan s pametnim telefonom. Za tiskanje fotografij glejte »Nalaganje fotografskega papirja« na strani 8.
- Če želite namestiti telefaks, glejte »Uporaba funkcije faksa« na strani 8.

D Postopki se razlikujejo za sistema iOS in Android. Upoštevajte navodila za svojo različico operacijskega sistema.

iOS

- 3 Na začetnem zaslonu pametnega telefona tapnite **Nastavitve (Settings)**, nato pa tapnite **Canon_ij_XXXX** v nastavitvah Wi-Fi.

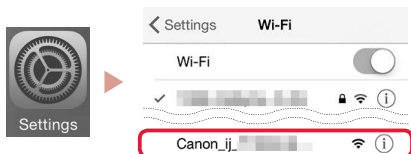

»»» Opomba

Če se možnost **Canon_ij_XXXX** ne prikaže, upoštevajte postopek v razdelku **E** in nato znova poiščite **Canon_ij_XXXX**.

- 4 Odprite nameščeno aplikacijo.

- Tiskalnik se registrira z najustreznejšim načinom povezave glede na okolje, ki ga uporabljate.



- 5 Preverite, ali se prikaže naslednji zaslon.



- Tiskalnik je zdaj povezan s pametnim telefonom. Za tiskanje fotografij glejte »Nalaganje fotografskega papirja« na strani 8.
- Če želite namestiti telefaks, glejte »Uporaba funkcije faksa« na strani 8.

Android

- 3 Odprite nameščeno aplikacijo.

- Tiskalnik se registrira z najustreznejšim načinom povezave glede na okolje, ki ga uporabljate.



»»» Opomba

Če se po ponovnem zagonu aplikacije ne prikaže sporočilo »**No printer has been added. Perform printer setup?**«, upoštevajte postopek v razdelku **E**, nato pa se vrnite na postopke pametnega telefona.

- 4 Preverite, ali se prikaže naslednji zaslon.



E

- 3 Pritisnite in zadržite gumb **Meni (Menu)/Brezžična povezava (Wireless connect)** za približno 3 s.

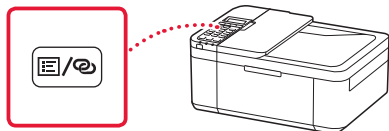

- 4 Ko se na zaslonu tiskalnika pojavi »**Upoštevajte navodila v računalniku ali pametnem telefonu itd.**«, pojdite na **D**.

Nalaganje fotografskega papirja

- 1 Do konca izvlecite kaseto.
- 2 Razprite vodili za papir.
 - Desno vodilo za papir potisnite v desni kot.
- 3 Naložite fotografski papir.
 - Fotografski papir naložite v pokončnem položaju v sredino kasete s stranjo za tiskanje obrnjeno navzdol.
 - Papir potisnite do konca v kaseto, nato pa desno vodilo za papir potisnite ob rob svežnja papirja.

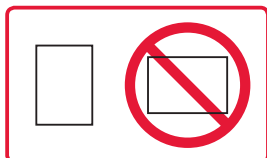
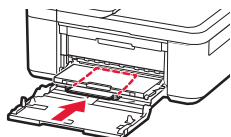

- 4 Vstavite kaseto.
 - Puščica (▶) na sprednjem pokrovu mora biti poravnana s sprednjim robom tiskalnika.
- 5 Izvlecite oporo izhodnega papirja izhodnega pladnja za papir.
- 6 Odprite podaljšek izhodnega pladnja.
- 7 Ko se prikaže naslednji zaslon, pritisnite gumb **OK**.

Register the cassette pa
[OK]Next

- 8 Izberite velikost in vrsto papirja, nato pritisnite gumb **OK**.

Size: ◀ *L ▶
Type: *Glossy



Uporaba funkcije faksa

Funkcijo faksa v tiskalniku je treba nastaviti. Glejte enega od teh priročnikov.

■ Spletni priročnik

- 1 Odprite spletno mesto Canon.



- 2 Kliknite .
- 3 Vnesite ime modela tiskalnika in kliknite **Pojdi**.
- 4 Kliknite  **Priročnik za namestitev telefaksa**.

■ Elektronski priročnik (nameščen v računalniku)

V nadaljevanju je prikazan primer z operacijskim sistemom Windows 10.

- 1 Kliknite gumb **Start**.
- 2 V tem vrstnem redu kliknite **Vsi programi (All apps) > Canon TR4500 series Elektronski priročnik**, nato pa odprite **Uporabniški priročnik**.
- 3 Kliknite **Priročnik za namestitev telefaksa**.

Če rezultati tiskanja niso zadovoljivi

Če so ravne črte natisnjene ukrivljeno, barve neskladne ali so rezultati tiskanja kako drugače nepričakovani, opravite postopek Poravnava tiskalne glave (Print Head Alignment).

Za podrobnosti odprite **Vzdrževanje** in kliknite **Spletni priročnik** ter si oglejte razdelek **Če je natis obledel ali neenakomerno obarvan > Poravnava Tiskalne glave**.

Navodila o tem, kako odprete **Spletni priročnik**, preberite na zadnji strani.

■ Črte niso poravnane

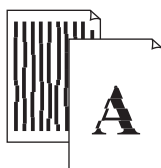

■ Neenakomerne in progaste barve



Postavljanje pisača

Postavljanje putem mreže
<http://ij.start.canon>



1. Sadržaj kutije

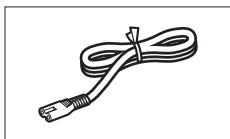

● kabel za napajanje

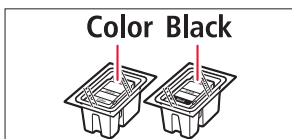

● ulošci FINE

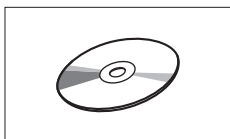

● CD-ROM za postavu

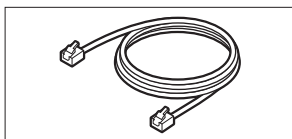

● modularni kabel

- Sigurnosne i važne informacije
- Početak (ovaj priručnik)

2. Uklanjanje ambalaže



1 Uklonite ambalažu s uređaja i bacite ju.

- U potpunosti uklonite narančastu traku.

2 Otvorite prednji poklopac i poklopac izlaza papira.

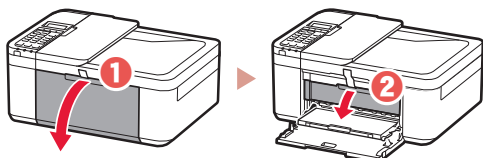

3 Uklonite i bacite zaštitne materijale.

- Povucite narančastu traku kako biste uklonili zaštitni materijal.

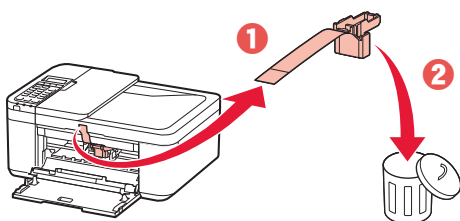

4 Zatvorite poklopac izlaza papira i prednji poklopac.

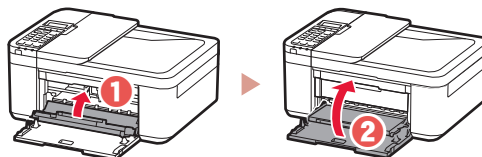

3. Uključivanje pisača



1 Povežite kabel za napajanje.

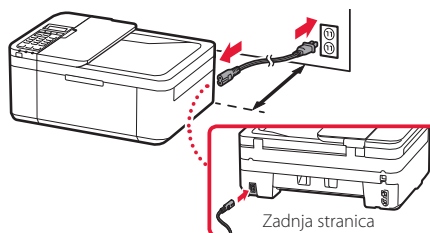

▶▶▶ Važno

- Postavite pisač tako da je udaljen od zida barem 5 cm.
- Još ne spajajte niti jedan drugi kabel.

2 Pritisnite gumb **UKLJUČENO (ON)**.

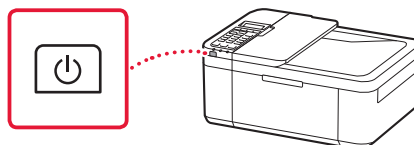

▶▶▶ Važno

Ako se sljedeće pojavi na zaslonu, pritisnite gumb **UKLJUČENO (ON)** kako biste isključili napajanje, a zatim ponovite postupak od koraka 2 pod „2. Uklanjanje ambalaže„.

Open the cover and 1890
Discard the material

3 Kad se prikaže sljedeći zaslon, pomoću gumba ◀ i ▶ odaberite jezik pa pritisnite gumb **U redu (OK)**.

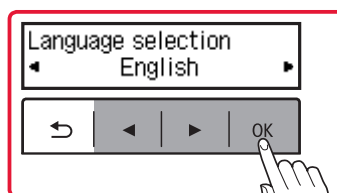

Postavljanje pisača

- 4 Ako se prikaže sljedeći zaslon, odaberite državu ili regiju pa pritisnite gumb **U redu (OK)**.

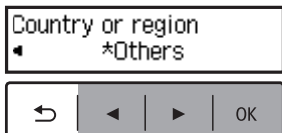

4. Umetanje uložaka FINE



- 1 Otvorite prednji poklopac i poklopac izlaza papira.

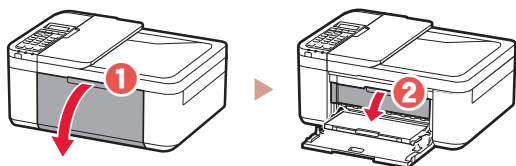

- 2 Izvadite uložak FINE u boji iz spremnika i uklonite zaštitnu traku.

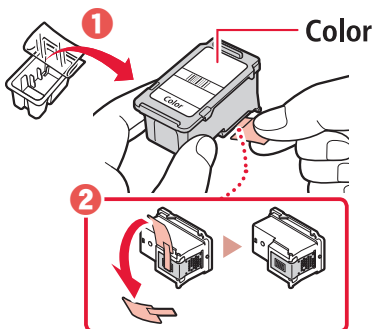

»»» Važno

- Ne dirajte boju na zaštitnoj traci. Može vam zaprljati ruke ili druge predmete koji se nalaze u blizini.
- Ne dirajte područja prikazana na slici. Inače pisač možda neće ispravno ispisivati.

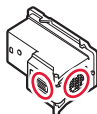

- 3 Umetnite uložak FINE u boji.

- Uložak FINE u boji ide na lijevu stranu.
- Lagano zakrenite uložak FINE prema gore pod kutom i postavite ga u držač uložka FINE.

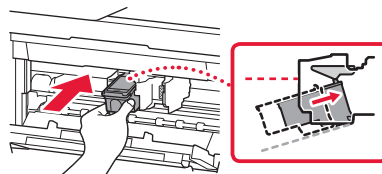

- Umetnite ga do kraja i pritisnite prema gore dok ne čujete klik.

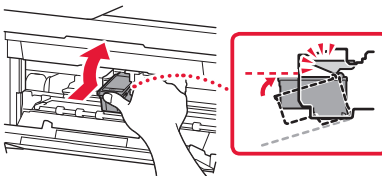

»»» Važno

Nemojte udarati uložak FINE. To može uzrokovati kvar.

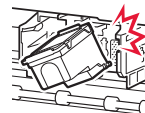

- 4 Provjerite da je uložak FINE uspravan i poravnat.

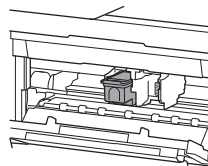

- 5 Ponovite korake 2 do 4 kako biste umetnuli crni uložak FINE.

- Crni uložak FINE ide na desnu stranu.

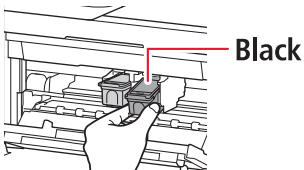

6 Zatvorite poklopac izlaza papira.

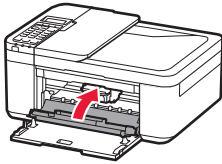

»»» Važno

Ako se na zaslonu pojavi sljedeće, vratite se na korak 3 pod „4. Umetanje uložaka FINE“ i potvrdite da su uložci FINE u boji i crnoj boji ispravno postavljani.

Install the cartridges pri
168A

5. Umetanje papira



1 Izvucite kasetu dok se ne zaustavi.

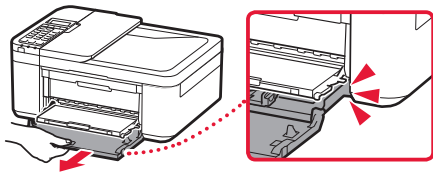

2 Razvucite vodilice papira.

- Uхватite desnu vodilicu papira i pomaknite je do desnog ruba.

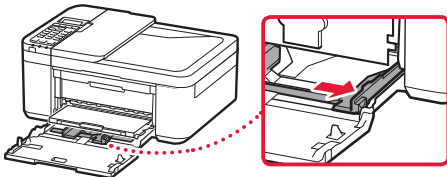

3 Umetnite papir.

- Umetnite obični papir veličine LTR ili A4 s ispisnom stranom okrenutom prema dolje.

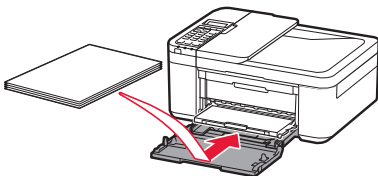

- Gurnite papir do kraja kasete, a zatim povucite desnu vodilicu papira do ruba snopa papira.

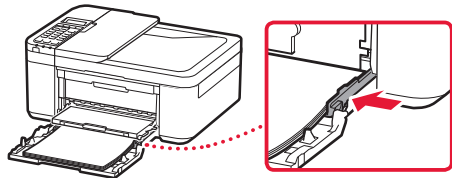

4 Gurnite kasetu.

- Strelica (▶) na prednjem poklopcu bi se trebala poravnati s prednjim rubom pisača.

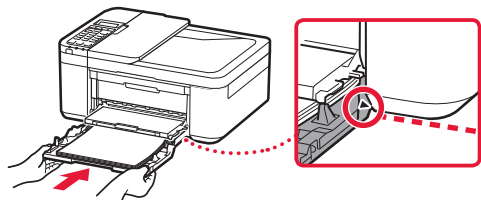

5 Izvucite oslonac za izlaz papira iz ladice za izlaz papira.

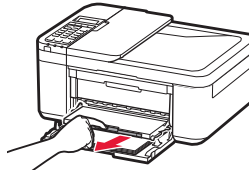

6 Otvorite produžetak ladice za izlaz papira.



7 Ako se na zaslonu prikaže sljedeće, pritisnite gumb **U redu (OK)**.

Prepare for connection
[OK]Next



Ready to connect
For details on how to con

Koji uređaj spajate?

Odaberite uređaj i pratite odjeljak koji se na njega odnosi.

Računalo



Računalo i pametni telefon



Pametni telefon



Nema uređaja

(Korištenje pisača samostalno ili kao faks)

6-b
stranica 6

Pritisnite gumb **Zaustavi (Stop)**, a zatim odaberite **Ne povezuj se (Do not connect) > Da (Yes)**, tim redom. Za postavljanje faksa pogledajte „Korištenje funkcije faksa” na stranici 8.

6-a

Povezivanje s računalom

Ako koristite više od jednog računala, izvršite ove korake na svakom od njih. Postoje dvije metode, „**A** Postavljanje na mreži” i „**B** Uporaba priloženog CD-ROM-a za postavljanje (samo za sustav Windows)”. 

A Postavljanje na mreži

- 1 Na računalu pristupite web-mjestu Canon.
<http://ij.start.canon> 
- 2 Odaberite  **Postavljanje**.
- 3 Unesite naziv modela svog pisača i kliknite **Kreni**.
- 4 Kliknite **Započni**.

- 5 Kliknite **Ako ste već pripremili svoj pišač, idite na Poveži**.

»»» Napomena

Kada koristite računalo sa sustavom Windows (osim Windows 10 S) ili macOS, nastavite na slijedeći korak. Ako koristite računalo s drugim OS-om, nastavite s postavljanjem prateći upute na zaslonu.

- 6 Kliknite **Preuzmi**.
 - Datoteka za postavljanje je preuzeta na vaše računalo.
- 7 Pokrenite preuzetu datoteku.
- 8 Prijeđite na korak 9 na stranici 5.

B Uporaba priloženog CD-ROM-a za postavljanje (samo za sustav Windows)



- 1 Umetnite CD-ROM za postavu u računalu. 
- 2 Slijedite upute za svoju verziju sustava Windows.

Windows 10/Windows 8.1

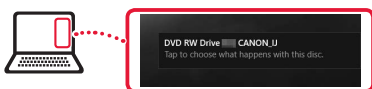
- 1 Kliknite na sljedeću poruku kada se pojavi s desne strane zaslona računala.



»»» Napomena

Ako se poruka ne pojavi (ili više nije vidljiva), kliknite na ikonu  **Eksploer za datoteke (File Explorer)** na alatnoj traci. S lijeve strane prozora kliknite **Ovo računalo (This PC)**. Dvaput kliknite ikonu CD-a  koja je prikazana na desnoj strani (kada se prikaže sadržaj CD-a dvaput kliknite **Msetup4.exe**). Prijeđite na 3.

- 2 Kliknite **Pokreni Msetup4.exe (Run Msetup4.exe)**.

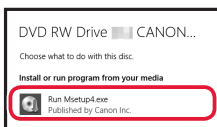

- 3 Ako se pojavljuje dijaloški okvir **Kontrola korisničkog računa (User Account Control)**, kliknite **Da (Yes)**.

Windows 7

- 1 Kliknite **Pokreni Msetup4.exe (Run Msetup4.exe)**.
 - Kada se na zaslonu pojavi **Automatska reprodukcija (AutoPlay)** kliknite **Pokreni Msetup4.exe (Run Msetup4.exe)**.



»»» Napomena

Ako se na zaslonu ne pojavi **Automatska reprodukcija (AutoPlay)**, u izborniku Start kliknite **Računalo (Computer)**. Na desnoj strani prozora dvaput kliknite ikonu CD-a  (kada se prikaže sadržaj CD-a, dvaput kliknite **Msetup4.exe**).

- 2 Ako se pojavljuje dijaloški okvir **Kontrola korisničkog računa (User Account Control)**, kliknite **Nastavi (Continue)**.
- 3 Prijeđite na korak 9 u nastavku.

- 9 Kliknite **Pokreni postavljanje (Start Setup)**.

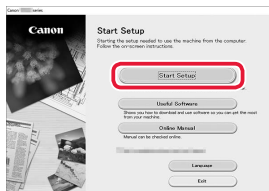

- 10 Slijedite upute na zaslonu.
 - Ove radnje mogu potrajati.

- 11 Kada se pojavi sljedeći zaslon, kliknite **Izlaz (Exit)**.

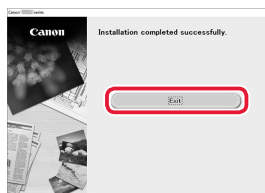

- Vaš pisaač sada ima uspostavljenu vezu s vašim računalom. Kako biste povezali i pametni telefon pogledajte „6-b. Povezivanje pametnog telefona“ na stranici 6.
- Za postavljanje faksa pogledajte „Korištenje funkcije faksa“ na stranici 8.

6-b

Povezivanje pametnog telefona

Ako koristite više od jednog pametnog telefona, izvršite ove korake na svakom od njih.



Prije početka izvršite ovdje navedene postupke.

- 1 Omogućite postavku Wi-Fi na svom pametnom telefonu*.
- 2 Spojite svoj pametni telefon na bežični usmjerivač* (ako ga imate).

* Više detalja o ovim postupcima potražite u priručnicima za pametni telefon i bežični usmjerivač.

1 Instalirajte aplikaciju „Canon PRINT Inkjet/SELPHY“ na svoj pametni telefon.



iOS Potražite „Canon PRINT“ u App Store.

Android Potražite „Canon PRINT“ u Google Play.

»»» Napomena

Kako biste preuzeli aplikaciju, možete pristupiti web-mjestu Canon i skeniranjem QR koda prikazanog desno.



2 Pratite zaslon pisača dok prolazite kroz sljedeće korake.

Ako se na zaslonu prikaže sljedeće



Pritisnite gumb **Postava (Setup)** i provjerite što se iduće pojavljuje na zaslonu.



- Ako se pojavi , ➔ **C**
- Ako se ne pojavi, ➔ **E**

Ako se na zaslonu prikaže sljedeće ➔ **D**

Spreman za povezivanje

Ready to connect
For details on how to connect

»»» Napomena

- Zaslon pisača se isključuje kada je pisač neaktivan 10 minuta. Pritisnite bilo koji gumb (osim gumba **UKLJUČENO (ON)**) na radnoj ploči kako biste uključili zaslon.
- Ako se pojavi , pisač ne može komunicirati putem Wi-Fi veze. Za više detalja, pogledajte „**Najčešće postavljana pitanja**“ na web-mjestu „<http://ij.start.canon>“.

C

3 Otvorite instaliranu aplikaciju.

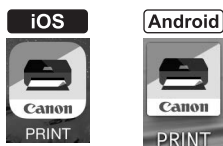

4 Slijedite upute na zaslonu kako biste dodali svoj pisač.

5 Provjerite prikazuje li se sljedeći zaslon.



- Vaš pisač sada ima uspostavljenu vezu s vašim pametnim telefonom. Za ispis fotografija, pogledajte „Umetanje fotopapira“ na stranici 8.
- Za postavljanje faksa pogledajte „Korištenje funkcije faksa“ na stranici 8.

D Postupci se razlikuju za iOS i Android. Slijedite upute za svoj operacijski sustav.

iOS

- 3 Dodirnite **Postavke (Settings)** na početnom zaslonu vašeg pametnog telefona i dodirnite **Canon_ij_XXXX** u postavkama za Wi-Fi.

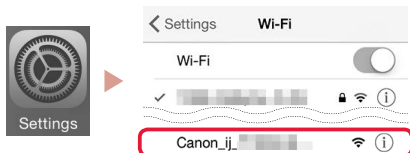

»»» Napomena

Ako se **Canon_ij_XXXX** ne pojavi, slijedite postupak pod **E**, a zatim ponovno potražite **Canon_ij_XXXX**.

- 4 Otvorite instaliranu aplikaciju.
- Ovisno o okruženju koje koristite, pišač će registrirati najprikladniji način povezivanja.
- 5 Provjerite prikazuje li se sljedeći zaslon.



Android

- 3 Otvorite instaliranu aplikaciju.

- Ovisno o okruženju koje koristite, pišač će registrirati najprikladniji način povezivanja.



»»» Napomena

Ako se ne pojavi poruka „**No printer has been added. Perform printer setup?**“ odmah nakon pokretanja aplikacije slijedite postupak naveden u poglavlju **E**, a zatim se vratite na rad na pametnom telefonu.

- 4 Provjerite prikazuje li se sljedeći zaslon.



- Vaš pišač sada ima uspostavljenu vezu s vašim pametnim telefonom. Za ispis fotografija, pogledajte „Umetanje fotopapira“ na stranici 8.
- Za postavljanje faksa pogledajte „Korištenje funkcije faksa“ na stranici 8.

E

- 3 Pritisnite i držite gumb **Izbornik (Menu)/Bežično povezivanje (Wireless connect)** otprilike 3 sekunde.

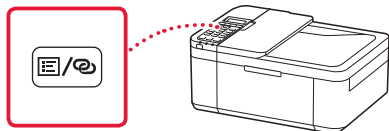

- 4 Kada se „**Slijedite upute na računalo ili pametnom telefonu, itd.**“ pojavi na zaslonu pišača, nastavite na **D**.

Umetanje fotopapira

- 1 Izvucite kasetu dok se ne zaustavi.
- 2 Razvucite vodilice papira.
 - Uхватite desnu vodilicu papira i pomaknite je do desnog ruba.
- 3 Umetnite fotopapir.
 - Okomito orijentiran fotopapir umetnite u sredinu kasete s ispisnom stranom okrenutom prema dolje.
 - Gurnite papir do kraja kasete, a zatim povucite desnu vodilicu papira do ruba snopa papira.

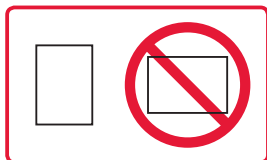
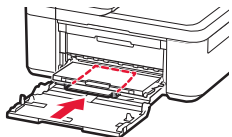

- 4 Gurnite kasetu.
 - Strelica (▶) na prednjem poklopcu bi se trebala poravnati s prednjim rubom pisača.
- 5 Izvucite oslonac za izlaz papira iz ladice za izlaz papira.
- 6 Otvorite produžetak ladice za izlaz papira.
- 7 Kada se prikaže sljedeći zaslon, pritisnite gumb **U redu (OK)**.

Register the cassette pa
[OK]Next

- 8 Odaberite veličinu i vrstu papira, te pritisnite gumb **U redu (OK)**.

Size: ◀ *L ▶
Type: *Glossy

Korištenje funkcije faksa

Funkcija faksa na vašem pisaču zahtjeva postavljanje. Pogledajte jedan od ovih priručnika.

■ Priručnik na mreži

- 1 Pristupite web-mjestu Canon.



- 2 Kliknite .
- 3 Unesite naziv modela svog pisača i kliknite **Kreni**.
- 4 Kliknite  **Vodič za postavljanje FAKSIRANJA**.

■ Elektronički priručnik (instaliran na vaše računalo)

U nastavku je primjer na sustavu Windows 10.

- 1 Kliknite gumb **Start**.
- 2 Kliknite **Sve aplikacije (All apps)** > **Canon TR4500 series Elektronički priručnik** tim redoslijedom, a zatim otvorite **Korisnički priručnik**.
- 3 Kliknite **Vodič za postavljanje FAKSIRANJA**.

Ako rezultati ispisa nisu zadovoljavajući

Izvršite Poravnavanje ispisne glave (Print Head Alignment) ako su ravne linije zakrivljene, boje nisu ravnomjerne ili rezultati ispisa iz nekog drugog razloga nisu zadovoljavajući.

Za više detalja, kliknite **Održavanje** u **Priručnik na mreži** i pogledajte **Ako je ispis blijed ili nejednak** > **Poravnavanje Ispisne glave**.

Pogledajte zadnju stranicu za detalje o tome kako otvoriti **Priručnik na mreži**.

■ Krivo poravnate linije

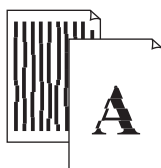

■ Neravnomjerne ili prošarane boje





Přečtěte si dokument Příručka online
Pobierz Podręcznik online
Çevrimiçi El Kitabı'na erişme
Pasiekite Interneto instrukcija
Accesați Manual online
Odprite Spletni priročnik

Prístup k dokumentu Príručka online
Hogyan érhető el az Online kézikönyv
Piekļūstiet dokumentam Tiešsaistes rokasgrāmata
Juurdepääs Veebijuhendile
Достъп до Онлайн ръководство
Pristupite dokumentu Priručnik na mreži

Pomocí webového prohlížeče

Cez webový prehliadač

Z przeglądarki

Böngészőből

Tarayıcınızdan

Pärlükprogrammā

Naudojant naršyklę

Teie brauserist

Din browser

От браузер

Prek brskalnika

iz svog preglednika



Pomocí zástupce na ploše „Příručka online Canon TR4500 series (Canon TR4500 series Online Manual)”

Cez odkaz „Příručka online pre Canon TR4500 series (Canon TR4500 series Online Manual)” na ploche

Za pomocą skrótu na pulpicie „Podręcznik online Canon TR4500 series (Canon TR4500 series Online Manual)”

Az asztalon lévő „Canon TR4500 series Online kézikönyv (Canon TR4500 series Online Manual)” parancsikonnal

“Canon TR4500 series Çevrimiçi El Kitabı (Canon TR4500 series Online Manual)” masaüstü kısayolundan

Izmantojot “Canon TR4500 series tiešsaistes rokasgrāmata (Canon TR4500 series Online Manual)” darbvirsmas saīsni

Naudojant darbalaukio nuorodą „Canon TR4500 series interneto instrukcija (Canon TR4500 series Online Manual)”

Töölaua otseteelt „Canoni TR4500 series veebijuhend (Canon TR4500 series Online Manual)”

Din comanda rapidă de pe desktop „Manual online Canon TR4500 series (Canon TR4500 series Online Manual)”

От прекия път на работния плот “Онлайн ръководство за Canon TR4500 series (Canon TR4500 series Online Manual)”

Prek bližnjice na namizju »Spletni priročnik za Canon TR4500 series (Canon TR4500 series Online Manual)«

putem „Canon TR4500 series Priručnik na mreži (Canon TR4500 series Online Manual)” prečaca na radnoj površini