CANYON

Mouse mat with wireless charging

CNS-CMPW4

Quick Guide **v 1.0**

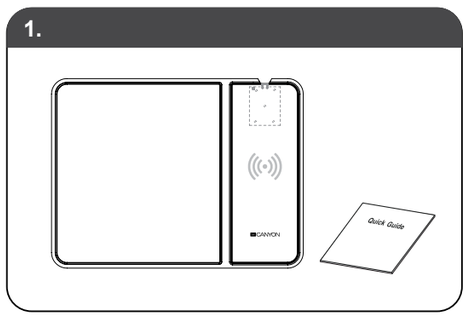

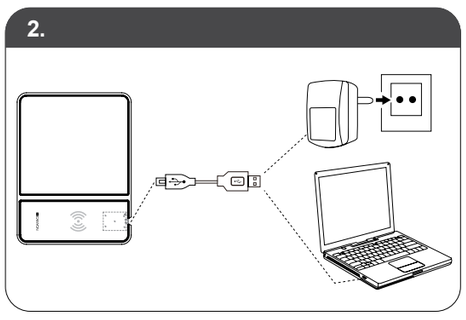

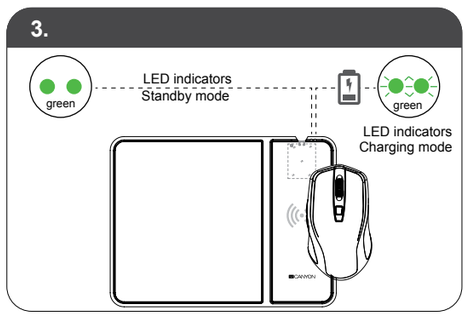

Warranty

BG: За повече информация относно гаранционните условия, моля посетете: http://canyon.bg/ogranicheniya-na-garantsiyata/

HU: A részletes garanciális információk megtekintéséhez látogasson el a http://hungary.canyon.eu/a-korlatozott-jotallas/

RO: Pentru conditiile specifice de garantie, vizitati: http://canyon.ro/garantie-produse/

SK: Viac informácií o záručných podmienkach je uvedených na internetovej stránke http://canyon.sk/prehlasenia-o-zaruke/

SI: Podrobne informacije o garancijskih pogojih najdete na strani: http://canyon.eu/warranty-terms/

RS: Za detaljnije informacije o uslovima garancije obratite se: http://canyon.eu/warranty-terms/

All other products names and trademarks are property of their respective owners
Více informací na www.canyon.eu/certificates

EN

Features:
- Optimized surface for all types of mice
- Wireless charging point Input: 5V/2A, Output 5W
- Charging efficiency up to 65%
- QI standard compliance

Package content
Mouse mat
Micro USB cable length 1m
Quick guide

1. Insert USB A connector into the power adaptor / PC / laptop (Picture 2) and the other end into the Micro USB port of the wireless charger of the mouse pad. If the connection is established, the LED indicator will light up.
2. Place a device with no article wireless charging receiver on the wireless mouse pad charger. In standby mode the green light will remain illuminated, when flashing it indicates that the device is charging (Picture 3).

SAFETY INSTRUCTIONS

Read carefully and follow all instructions before using this product.
1. Please keep the charger away from water or other liquid.
2. If you need to clean the charger, please make sure the power is turned off.
3. For normal use environment temperature should be between 0 and 45 degrees
4. Short circuit protection: device will disconnect if short circuit automatically detected and reconnect when the fault is fixed.
5. Overload (Current) Protection: The overload protection helps the device reconnect once the fault is corrected. Over Current point: above 2A.
6. Over Voltage Protection: will disconnect device if above 9.0V detected
7. Over Heat Protection: when the temperature is above 60°C, it will stop working, and restart when the temperature is reduced.

Warning
It is forbidden to dismantle the device. All attempts to repair the device will void its warranty.

Troubleshooting

Problem	Solution
Wireless charger mouse pad can't charge a mobile device	1. Make sure that wireless charging mode is enabled in your mobile device. 2. If wireless charging mode is enabled, please make sure you put your mobile device in the correct position (the center of a mobile phone has to be on top of the "wireless charging" icon).
When the power is on, the red light is flashing and the wireless charger is not working	1. Make sure there are no metal objects in the area of the wireless charger. The mouse pad activates protection mode when metal objects are detected nearby. 2. Red LED indicators will also light up when input voltage is too high. Please use the proper QC3.0 adapter with the mouse pad.

If the above actions don't help, please contact Canyon support team: **http://canyon.eu/ask-your-question/**

WARRANTY
The warranty period starts from the day of the product purchase from Canyon authorized Seller. The date of purchase is the date specified on your sales receipt or on the waybill. During the warranty period, repair, replacement or refund for the purchase shall be performed at the discretion of Canyon. In order to obtain warranty service, the goods must be returned to the Seller at the place of purchase together with proof of purchase (receipt or bill of lading). 2 years warranty from the date of purchase by the consumer. The service life is 2 years. Additional information about the use and warranty is available at **https://canyon.eu/warranty-terms/**

Manufacturer: Asbisc Enterprises PLC, 43, Kolonakiou Street, Diamond Court 4103 Ayios Athanasios **http://canyon.eu**

BG

Подложка за мишка с безжично зарядно
Характеристики:
- Оптимизирана повърхност за всички типове мишки
- Входни параметри за безжично зареждане: 5V/2A, Изход 5W
- Ефективност на зареждане до 65%
- QI съвместимост

Съдържание на комплекта
Подложка за мишка
Micro USB кабел 1m
Ръководство

1. Пъхнете USB A конектора в адаптера / PC / лаптоп (Снимка 2), а другия му край – в Micro USB порта на безжичното зарядно на подложката. LED индикаторите ще светнат, ако свързването е направено коректно.
2. Поставете устройството с приемника за безжично зареждане върху подложката. Когато свети червения диод, устройството е в режим изчакване. В режим на изчакване зеленият индикатор ще свети. В режим на зареждане ще мига, показвайки, че устройството се зарежда. – снимка 3.

ИНСТРУКЦИИ ЗА БЕЗОПАСНОСТ

Прочетете внимателно и следвайте инструкциите, преди да използвате продукта.
1. Дръжте зарядното далеч от вода и други течности.
2. Ако има нужда от почистване, първо се уверете, че е изключено.
3. Температурният диапазон за нормална работа е между 0 и 45 градуса.
4. Защита от късо съединение: Устройството ще се изключи, ако се открие късо съединение, и ще се свърже отново след отстраняване на проблема.
5. Защита от претоварване (ток): Защитата осигурява последващо свързване на устройството след отстраняване на проблема. Точка на претоварване и прекъсване на връзката: над 2A.
6. Защита от претоварване (напрежение): устройството ще прекъсне връзката при откриване на напрежение над 6.0.
7. Защита от прегряване: при температура над 60°C, устройството ще прекъсне връзката и ще я рестартира след намаляване на температурата.

Предупреждение
1) Забранява се разглобяването на устройството. Не се препоръчва опит за ремонт на това устройство, тъй като това води до загуба на гаранция.

Отстраняване на проблеми

Проблем	Решение
Не може да се зарежда мобилно устройство	1. Уверете се, че режимът за безжично зареждане е разрешен на мобилното ви устройство. 2. Ако режимът е разрешен, уверете се, че сте поставили мобилното си устройство в правилна позиция (центърът на мобилния ви телефон трябва да е точно върху иконата за безжично зареждане).
При включен режим свети червения диод и безжичното зарядно не работи	1. Уверете се, че в близост до зарядното няма метални предмети. Подложката за мишка активира режим на защита при откриване на метални предмети в близост до зоната за зареждане. 2. Червеният LED индикатор светва, когато входното напрежение е много високо. Моля използвайте подходящ QC3.0 адаптер с подложката за мишка.

Ако действията от горния списък не допринасят за решаване на проблема, моля свържете се с екипа за поддръжка на Canyon **http://canyon.eu/ask-your-question/**

ГАРАНЦИЯ
Гаранционният срок на този продукт е 2 години.Той започва да тече от датата на закупуването му от оторизиран партньор на CANYON. Датата, посочена във фактурата или касовата бележка е датата на закупуване. По време на гаранционния период всеки ремонт, замяна или възстановяване на стойността на покупката се извършва по преценка на CANYON. За да предостави гаранционното обслужване, продуктът трябва да бъде върнат на мястото, от което е закупен и да бъде придружен със съответния документ за покупка (фактура или касова бележка). Гаранционният срок на тези слушалки е 2 години след закупуването на продукта. За подробности относно употребата и гаранцията посетете **http://canyon.eu/warranty-terms/**

Производител: Asbisc Enterprises PLC, 43, Kolonakiou Street, Diamond Court 4103 Ayios Athanasios **http://canyon.eu**

Продуктът е в съответствие с изискванията на Директива 2015/863/ЕС (or other) Всички декларации може да изтеглите от уеб сайт https://canyon.bg/sertifikati/ и/или http://canyon.eu/certificates, търсейки по модела на устройството.

CZ

Podložka pod myš s bezdrátovým nabíjením
Funkce
- Optimalizovaný povrch pro všechny typy myší
- Vstup bezdrátového nabíjecího bodu: 5V/2A, Výstup 5W
- Účinnost nabíjení až 65%
- V souladu se standardem QI

Obsah balení
Podložka pod myš
Micro kabel USB délky 1 m
Rychlý průvodce

1. Vložte konektor USB A do napájecího adaptéru / počítače / notebooku (obrázek 2) a druhý konec zapojte do portu Micro USB bezdrátové nabíječky podložky pod myš. Pokud je správně připojeno, LED se rozsvítí.
2. Umístěte zařízení s bezdrátovým nabíječem na nabíječku bezdrátové podložky pod myš. V pohotovostním stavu zelená kontrolka zůstane svítit, když bliká, znamená to, že se zařízení nabíjí. Obrázek 3

BEZPEČNOSTNÍ INSTRUKCE

Před použitím tohoto produktu si pozorně přečtěte a řiďte se všemi pokyny.
1. Udržujte nabíječku mimo dosah vody nebo jiných kapalin.
2. Pokud potřebujete nabíječku vyčistit, ujistěte se, že je vypnuto napájení.
3. Pro normální použití by měla být teplota prostředí mezi 0 a 45 stupni
4. Ochrana před zkratem: zařízení se odpojí, pokud je zkrat detekován automaticky, a po odstranění poruchy se znovu připojí.
5. Ochrana proti přetížení (aktuální): Ochrana proti přetížení pomáhá zařízení po opětovném odstranění poruchy znovu připojit. Přes Aktuální bod: nad 2A.
6. Ochrana před přepětím: odpojít zařízení, pokud je detekováno nad 6,0 V.
7. Ochrana před přehřátím: když je teplota nad 60 ° C, přestane fungovat a po snížení teploty se restartuje.

VAROVÁNÍ
Nikdy se nesnažte otevírat plášť zařízení. Jakýkoli pokus o neautorizovanou opravu výrobku je porušením záručních podmínek.

Odstraňování problémů

Problém	Řešení
Podložka pod myš s bezdrátovou nabíječkou nenabíjí mobilní zařízení	1. Ujistěte se, že váš mobilní telefon podporuje bezdrátové nabíjení. 2. Pokud je váš mobilní telefon vybaven bezdrátovým nabíjením, ujistěte se, že jste mobilní telefon umístili na správné místo (střed mobilního telefonu umístěte na horní stranu loga bezdrátového nabíjení na pravé straně).
Když je napájení zapnuto, bliká červené světlo a bezdrátová nabíječka nefunguje	1. Zkontrolujte, zda je kovový předmět na horní straně bezdrátové nabíječky, tato podložka pod myš má funkci FOD, což znamená, že kov bude detekován a nabíječka přejde do ochranného režimu. Stačí odstranit kov a dát mobil nabíjet. 2. Pokud je vstupní napětí příliš vysoké, červená LED dioda bude také blikat. Použijte prosím správný adaptér QC3.0 při použití podložky pod myš.

Pokud výše uvedený postup problém nevyřeší, kontaktujte prosím tým podpory Canyon prostřednictvím webové stránky **http://canyon.eu/ask-your-question/**

ZÁRUKA
Záruční doma začíná dnem nákupu produktu od CANYON autorizovaného prodejce. Datum nákupu je datum uvedený na prodejním dokladu nebo na dodacím listu. Záruční doba, oprava, výměna nebo náhrada za nákup se řídí dle pravidel společnosti CANYON. Pro reklamaci produktu je potřeba vrátit zboží s dokladem o nákupu (doklad o nákupu nebo dodací list).
Záruka je 2 roky od data zakoupení. Další informace o použití a záruce naleznete na adrese **http://canyon.eu/warranty-terms/**

Výrobce: Když instrukce z výše uvedeného seznamu Vám nepomohli při řešení problému, obraťte se na zákaznický servis společnosti Canyon **http://canyon.eu/ask-your-question/**

EE

Hiirematt traadita laadimisega
Omadused:
- Optimeeritud pind igat tüüpi hiirtele
- Traadita laadimispunkti sisend: 5V / 2A, väljund 5W
- laadimise efektiivsus kuni 65%
- QI standardite järgimine

Pakendi sisu
Hiirematt
Mikro-USB-kaabli pikkus 1m
Kiirjuhend

1. Sisestage USB A-pistik toiteadapterisse / personaalarvutisse / sülearvutisse (pilt 2) ja teine ots hiirepatja traadita laadija Micro USB-porti. Valgusdiood põleb, kui see on õigesti ühendatud .
2. Asetage seade koos juhtmevaba laadimisvastuvõtjaga juhtmevaba hiirepadi laadijale. Ooterežiimis jääb roheline tuli põlema, kui vilkumine näitab, et seade laadib. Pilt 3

OHUTUSJUHISED

Enne selle toote kasutamist lugege hoolikalt läbi ja järgige kõiki juhiseid.
1. Hoidke laadijat veest või muust vedelikust eemal.
2. Kui teil on vaja laadijat puhastada, veenduge, et seade on välja lülitatud.
3. Normaalse kasutamise korral peaks temperatuur olema vahemikus 0–45 kraadi
4. Lühisekaitse: seade katkeb, kui lühis tuvastatakse automaatselt, ja ühendab uuesti, kui tõrge on parandatud.
5. Ülekoormuse (voolu) kaitse: ülekoormuskaitse aitab seadmel uuesti ühendust saada, kui tõrge on kõrvaldatud. Üle praeguse punkti: üle 2A.
6. Ülepingekaitse: ühendab seadme lahti, kui tuvastatakse üle 6,0 V.
7. Ülekuumenemise kaitse: kui temperatuur on üle 60 ° C, ei tööta temperatuur enam kui temperatuur on alandatud.

Hoiatus!
Seadme lahtivõtmine on keelatud. Selle seadme remontimine ei ole soovitatav ja põhjustab garantii katkemise

Veaotsing

Probleem	Lahendus
Juhtmeta laadija hiirepadi ei saa mobiiltelefoni laadida	1. Veenduge, et teie mobiiltelefon laadib traadita ühenduse lubatud mudel. 2. Kui teie mobiiltelefonil on traadita laadimine lubatud, veenduge, et panite oma mobiiltelefoni õiges asendis (pane mobiili keskosa telefon peal traadita laadimise logo peal parem pool).
Kui toide on sisse lülitatud, vilgub punane tuli ja traadita laadija ei tööta	1. Kontrollige, kas peal on metallist ese juhtmevaba laadimisala, sellel hiirepadjal on FOD-funktsioon, mis tähendab, et metallist saab tuvastatakse ja laadija läheb kaitsele režiim. Lihtsalt eemaldage metall ja pange oma juhtmeta laadimismobiil peal laadimiseks. 2. Kui sisendpinge on liiga kõrge, punane Samuti vilgub LED. Palun kasutage õiget adapter QC3.0 hiirepatja kasutamisel.

Kui ülalpool toodud soovitused ei lahendanud seadmega tekkinud probleemi, siis võtke ühendust Canyon tehnilise toega **http://canyon.eu/ask-your-question/**

GARANTII
Garantiiaja alguseks loetakse toote ostukuupäeva CANYON-i poolt volitatud edasimüüja juurest. Ostukuupäevaks loetakse kuupäeva ostutšekil või saatelehel. Garantiiaja jooksul Canyon Company kas parandab toote, asendab uuega või tagastab raha vastavalt oma äranägemisele. Garantiiteenuse saamiseks on kaup vaja tagastada Müüjale koos ostutõendiga (ostutšekk või saateleht).
Garantii kestab tarbijale kaks aastat alates kauba ostmise hetkest. Kõlblikkusaeg (Shelf life) on 2 aastat. Lisateave kasutusviisi ja garantii kohta on saadaval internetiaadressil: **http://canyon.eu/warranty-terms/**

Tootja: Asbisc Enterprises PLC, 43, Diamond Court, Kolonakiou Str, 4303, Limassol, Cyprus, Agios Athanasios, **http://canyon.eu/**

HU

Egéralátét, vezeték nélküli töltéssel
Termékjellemzők:
- Minden egérhez megfelelő felület
- Töltő bemenete: 5V/2A, Kimeneti teljesítmény: 5W
- Töltési hatékonyság legfeljebb 65%
- QI szabványnak megfelel

Az értékesítési csomag tartalma
Egéralátét
1m hosszú Micro USB kábel
Használati útmutató

1. Csatlakoztassa a kábel USB A csatlakozóját egy tápegységhez vagy számítógéphez (2. ábra) majd a kábel Micro USB csatlakozóját az egéralátéthez. Helyes csatlakoztatáskor a LED világít.
2. Helyezze a tölteni kívánt és vezeték nélkül tölthető eszközt a töltő felületre. Készenléti módban a zöld fény világít. Amennyiben villog, az töltést jelez. (3. ábra)

BIZTONSÁGI UTASÍTÁSOK

Kérjük, olvassa el és tartsa be az alábbi utasításokat a termék használatba vétele előtt.
1. Tartsa távol a készüléket víztől és egyéb folyadékoktól.
2. Amennyiben tisztatani kívánja az eszközt, szűntesse meg a tápellátást, húzza ki a töltőkábelt.
3. Használja a készüléket 0 és 45 Celsius fok közötti hőmérsékleten.
4. Rövidzárlat elleni védelem: a készülék rövidzárlat esetén automatikusan lekapcsol.
5. Túlterhelés elleni védelem: Amennyiben a készülék túlterhelést észlel, automatikusan lekapcsol. (2A töltőáram felett.)
6. Túlfeszültség elleni védelem: túlfeszültség észlelése esetén a készülék lekapcsol.
7. Hő védelem: Amennyiben a készülék hőmérséklete meghaladja a 60°C-t, a készülék lekapcsol.

FIGYELMEZTETÉSEK
Soha ne szerelje szét az eszközt. A készülék szétszerelés a garancia elvesztésével jár.

Hibakeresés

Probléma	Lehetséges megoldás
A töltő nem tölti a mobilt.	1. Győződjön meg róla, hogy a készüléke tölthető vezeték nélkül 2. Győződjön meg róla, hogy a készüléke helyes pozícióban van. (A mobil töltő tekercse a vezeték nélküli töltés ikonjánál, a jobb oldalon van.)
A LED pirosan villog és a töltő nem működik	1. Győződjön meg arról, hogy nincs fémből készült tárgy a töltőfelületen vagy annak közvetlen közelében. Amennyiben az alátét fémet érzékel, a védelem bekapcsol és a LED villog. Ebben az esetben távolítsa el a fém tárgyat az egéralátétről. 2. Túl magas bemeneti feszültségnél a védelem bekapcsol és a LED villog. Használjon QC3.0 szabványú töltőt.

Ha a fent leírtak nem jelentenek megoldást a problémájára, vegye fel velünk a kapcsolatot az következő oldalon: **http://canyon.eu/ask-your-question/**

GARANCIA A garanciális periódus a készülék megvásárlásával kezdődik, időtartama 2 év. A vásárlást szállítólevéllel, blokkal, számlával és/vagy jótállási jegy bemutatásával igazolhatja. Ameghibásodott készüléket juttassa vissza a vásárlás helyére. További részleteket az alábbi oldalon talál **http://canyon.eu/warranty-terms/**

Gyártó: Asbisc Enterprises PLC, 43, Kolonakiou Street, Diamond Court 4103 Ayios Athanasios **http://canyon.eu**

KZ

Сымсыз зарядталатын тінтуірге арналған төсем
Ерекшеліктері:
- Барлық тінтуір типтері үшін оңтайландырылған бет
- Сымсыз зарядтау нүктесі Кіріс: 5 В/2 А, Шығыс: 5 Вт
- Зарядтау тиімділігі 65% дейін
- QI стандартына сәйкестік

Қаптамасының ішіндегісі
Тінтуірге арналған төсем
Ұзындығы 1 м Micro USB кабелі
Қысқаша нұсқаулама

1. USB A ағытпасын электр қуатын беру адаптеріне / ЖК / ноутбукқа (2-сурет), ал екінші шетін тінтуірге арналған төсемнің сымсыз зарядтау құрылғысының Micro USB портына жалғаңыз. Егер бәрі дұрыс қосылған болса, онда жарықдиод жанады.
2. Сымсыз зарядтауды қабылдау функциясы бар құрылғыны тінтуірге арналған төсемнің сымсыз зарядтау құрылғысының үстіне орналастырыңыз. Күту режимінде жасыл индикатор жанады, жыпылықтау құрылғының зарядталып жатқанын білдіреді. 3-сурет

ҚАУІПСІЗДІК ТЕХНИКАСЫ ЕРЕЖЕЛЕРІ

Бұл бұйымды пайдаланудың алдында барлық нұсқаулықтарды мұқият оқып шығыңыз және оларды ұстаныңыз.
1. Зарядтау құрылғысына су мен басқа сұйықтықтардың түсуіне жол бермеңіз.
2. Зарядтау құрылғысын тазалауды жүргізу қажет болған жағдайда, электр қуатын берудің ажыратылғанына көз жеткізіңіз.
3. Қалыпты пайдалану үшін қоршаған орта температурасы 0 градустан 45 градусқа дейін болуға тиіс.
4. Қысқа туйықталудан қорғау: қысқа туйықталу анықталған кезде құрылғы автоматты түрде ажыратылады және ақаусыз жойылғаннан кейін қайта қосылады.
5. Асқын жүктемеден (ток бойынша) қорғау: Асқын жүктемеден қорғаныш құрылғыға ақаусыз жойылғаннан кейін қайта қосылуға көмектеседі. Асқын ток нүктесі: 2 А жоғары.
6. Асқын кернеуден қорғау: егер кернеу 6,0 В асса, құрылғыны ажыратады.
7. Қатты қызудан қорғау: 60°C градустан жоғары температура жағдайында құрылғы жұмыс істеуін доғарады және температура төмендеген кезде қайта іске қосылады.

Ескерту
Бұл құрылғыны бөлшектеуге тиым салынады. Бұл құрылғыны жөндеуге әрекет жасалмайды, себебі бұл жағдайда кепілдік жарамсыз.

Ақаулықтарды іздеу және жою

Проблема	Шешімі
Сымсыз зарядтау құрылғысы бар тінтуірге арналған төсем мобильді құрылғыны зарядтамайды	1. Сіздің мобильді құрылғыңызда сымсыз зарядтау функциясы қосулы екеніне көз жеткізіңіз. 2. Егер сіздің мобильді құрылғыңызда сымсыз зарядтау функциясы қосулы болса, мобильді құрылғының дұрыс қалыпта тұрғанына көз жеткізіңіз (мобильді құрылғының ортасын сымсыз зарядтау логотипінің үстіне оң жағынан орналастырыңыз).
Электр қуатын беру қосылған кезде қызыл индикатор жыпылықтайды, ал сымсыз зарядтау құрылғысы жұмыс істемейді.	1. Сымсыз зарядтаманың үстіңгі бөлігінде металл заттың жоқтығын тексеріңіз, бұл тінтуірге арналған төсем FOD функциясын қолдайды, ал бұл металл анықталған кезде, зарядтау құрылғысының қорғаныш режиміне көшетінін білдіреді. Жай металл элементті алып тастаңыз және өзіңіздің сымсыз зарядтау функциясы бар мобильді құрылғыңызды қайта зарядтау үшін үстіне қойыңыз. 2. Кірістегі кернеу тым жоғары болған кезде, қызыл жарықдиод сондай-ақ жыпылықтайтын болады. Тінтуірге арналған төсемді пайдалану кезінде тиісті QC3.0 адаптерін пайдаланыңыз.

Жоғарыда кестеде көрсетілген әрекеттер мәселені шешпесе, "Каньон" (Canyon) техникалық қолдау тобына хабарласыңыз: **http://canyon.eu/ask-your-question/**

КЕПІЛДІК
Кепілдік мерзімі осы құрылғыны «Каньон» компаниясының өкілетті жеткізушісінен сатып алған күннен басталады. Сатып алу күні - бұл сіздің қолма-қол ақшаңызда немесе жүк жөнелтімінде көрсетілген күн. Кепілдік кезеңінде құрылғыны жөндеу, оны ауыстыру немесе сатып алу үшін қолма-қол ақшаны қайтару «Каньон» компаниясының қалауы бойынша жасалды. Кепілдік қызмет алу үшін сатып алынатын тауарлар сатып алу орнында Сатушыға қайтарылуға тиіс (сатып алу туралы куәлік немесе тауарлық жүккұжат). Сатып алушы тауарды сатып алған күннен бастап 2 жыл кепілдік беріледі. Осы құрылғыны және оның кепілдік міндеттемелерін пайдалану туралы қосымша ақпарат алу үшін **http://canyon.ru/warranty-terms/** сайтына кіріңіз.

Өндіруші компания: "Асбиск Энтерпрайзис Пи-Эл-Си" (Asbisc Enterprises PLC) жауапкершілігі шектеулі серіктестігі, Кипр, Агиос Атаназиос 4103 муниципалитеті, Даймонд-корт, Колонакиоу көш-і, 43 үй (43, Kolonakiou Street, Diamond Court 4103 Agios_Athanasios) **http://canyon.eu**

Obsah je uzamčen

Dokončete, prosím, proces objednávky.

Následně budete mít přístup k celému dokumentu.

Proč je dokument uzamčen? Nahněvat Vás rozhodně nechceme. Jsou k tomu dva hlavní důvody:

1) Vytvořit a udržovat obsáhlou databázi návodů stojí nejen spoustu úsilí a času, ale i finanční prostředky. Dělali byste to Vy zadarmo? Ne*. Zakoupením této služby obdržíte úplný návod a podpoříte provoz a rozvoj našich stránek. Třeba se Vám to bude ještě někdy hodit.

   **) Možná zpočátku ano. Ale vězte, že dotovat to dlouhodobě nelze. A rozhodně na tom nezbohatneme.*

2) Pak jsou tady „roboti“, kteří se přiživují na naší práci a „vysávají“ výsledky našeho úsilí pro svůj prospěch. Tímto krokem se jim to snažíme překazit.

A pokud nemáte zájem, respektujeme to. Urgujte svého prodejce. A když neuspějete, rádi Vás uvidíme!