CANYON
YOU CAN

Wireless keyboard HKB-W20

Quick Guide v 1.3

1. Package Contents

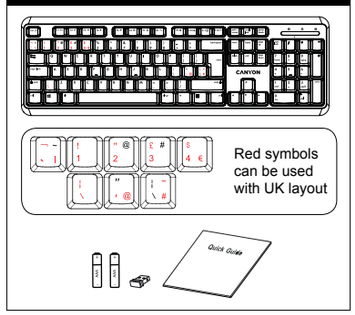

2. Inserting the Nano Receiver

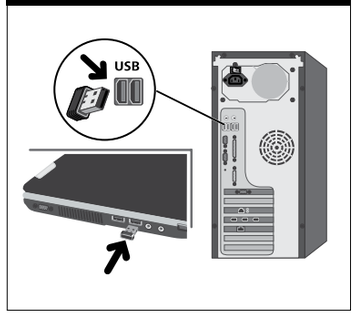

Warranty

EN: For the detailed information regarding warranty terms, please refer to: http://canyon.eu/warranty-terms/

BG: За повече информация относно гаранционните условия, моля посетете: http://canyon.bg/ogranicheniya-na-garantsiyata/

HU: A részletes garanciális információk megtekintéséhez látogasson el a http://hungary.canyon.eu/a-korlatozott-jotallas/

RO: Pentru condițiile specifice de garanție, vizitați: http://canyon.ro/garantie-produse/

SK: Viac informácií o záručných podmienkach je uvedených na internetovej stránke http://canyon.sk/prehlasenia-o-zaruke/

SI: Podrobne informacije o garancijskih pogojih najdete na strani: http://canyon.eu/warranty-terms/

RS: Za detaljnije informacije o uslovima garancije obratite se: http://canyon.eu/warranty-terms/

LV: Detalizēta informācija par garantijas noteikumiem atrodama: http://canyon.eu/warranty-terms/

LT: Detalesnę informaciją apie garantijų sąlygas rasite tinklapyje: http://canyon.eu/warranty-terms/

EE: Detailse info garantiitingimuste kohta leiate: http://canyon.eu/warranty-terms/

EN

Features:
Wireless keyboard "velvet tread" series
- Connectivity: Wireless 2,4 GHz
- Number of keys: 104
- Silent switches
- Lifespan: 10 million clicks
- Working distance up to 10 m (open space)
- Size: 442x142x17,5mm
- 2 AAA batteries included
- Compatible with Windows OS / MAC OS

User manual

Package contents	Connection
Keyboard USB receiver Batteries 2 pc, AAA type User manual	1. Open the battery compartment. Insert AAA batteries. Led indicator will alert if the battery is low. 2. Connect USB receiver to computer, namely free USB port. Driver not required. 3. Install the keyboard feet for a comfortable angle.

SAFETY INSTRUCTIONS
Read carefully and follow all instructions before using this product.
1. Do not expose the mouse to excessive moisture, water or dust. Do not install in rooms with high humidity and dust level.
2. Do not expose the mouse to heat: do not place it close to heating appliances, and do not expose it to direct sun rays.
3. The product shall be connected to the power supply source of the type indicated in the operation manual only.
4. Never spray liquid detergents. Use only dry clothes for device cleaning.

WARNING
It is forbidden to dismantle the device. Attempt to repair this device is not recommended and leads to cancellation of the warranty.

Multimedia function keys:

	FN+ESC	Music Player
	FN+F1	Play / Pause
	FN+F2	Previous track
	FN+F3	Next track
	FN+F4	Volume -
	FN+F5	Volume +
	FN+F6	Mute
	FN+F7	Home page
	FN+F8	Search
	FN+F9	My favorite
	FN+F10	Email
	FN+F11	Calculator
	FN+F12	My computer

Troubleshooting

Problem	Solution
Keyboard doesn`t work	1 Low battery power. To test, insert new batteries of the specified type. 2 Absence of signal from the transmitter installed in the USB port of the computer. Check the re ceiver, connecting it to another USB port. 3. Remove the device from the system and install it again.

If the actions from the above list do not contribute to problem solving, please contact the support team at Canyon: **http://canyon.eu/ask-your-question**

WARRANTY
The warranty period starts from the day of the product purchase from Canyon authorized Seller. The date of purchase is the date specified on your sales receipt or on the waybill. During the warranty period, repair, replacement or refund for the purchase shall be performed at the discretion of Canyon. In order to obtain warranty service, the goods must be returned to the Seller at the place of purchase together with proof of purchase (receipt or bill of lading). 2 years warranty from the date of purchase by the consumer. The service life is 2 years. Additional information about the use and warranty is available at **https://canyon.eu/warranty-terms/**
Date of manufacture: (see at the package). Made in China

Manufacturer: Asbisc Enterprises PLC, 43, Kolonakiou Street, Diamond Court 4103 Ayios Athanasios **http://canyon.eu**

According to local regulations, your product and/or its battery must be disposed of separately from household waste. When this product has reached the end of its service life, take it to a recycling facility designated by local authorities.

All other products names and trademarks are property of their respective owners
Směrnice 2014/53/EU o shodě rádiových zařízení. Více informací na www.canyon.eu/certificates
www.canyon.eu

BG

Характеристики:
Безжична клавиатура, серия "velvet tread"
- Свързаност: безжична 2,4 GHz връзка
- Брой бутони: 104
- Безшумни клавиши
- Продължителност на живота: 10 милиона клика
- Работно разстояние до 10 м (открито пространство)
- Размер: 442x142x17,5mm
- Включени 2 AAA батерии
- Съвместима с Windows OS / MAC OS

Ръководство за употреба.

Съдържание на опаковката	Свързване
КлавиатураUSB приемник Батерия 2 бр, AAA тип Краткоръководство	1.Отворете отделението за батерията.Поставете AAA батериятаи затворте капака. Светодиодният индикатор ще предупреди, ако батерията е изтощена. 2.Свържете USB приемника към свободен USB порт на компютъра. Не се изисква инсталиране на драйвери. 3. Използвайте крачетата на клавиатурата, за да я поставите под удобен ъгъл.

ИНСТРУКЦИИ ЗА БЕЗОПАСНОСТ
Преди да започнете работа, прочетете внимателно и следвайте инструкциите!
1. Пазете клавиатурата от влага, вода и прах. Не я използвайте в запрашени и влажни помещения.
2. Пазете далеч от източници на загряване и възпламеняване. Не оставяйте мишката близо до отоплителни уреди и не я излагайте на пряка слънчева светлина. 3. Този продукт трябва да се свърже към захранване единствено по начина, показан в ръководството за употреба.
4. Почиствайте устройството само със суха кърпа.

ПРЕДУПРЕЖДЕНИЕ!
Устройството не бива да бъде отваряно и разглобявано. Това ще доведе до отпадане на неговата гаранция.

Funkce klávesových zkratek:

	FN+ESC	Музикален плеър
	FN+F1	Възпроизвеждане / пауза
	FN+F2	Предишна песен
	FN+F3	Следваща песен
	FN+F4	Сила на звука -
	FN+F5	Сила на звука +
	FN+F6	Без звук
	FN+F7	Начална страница
	FN+F8	Търсене
	FN+F9	Моите фаворити
	FN+F10	електронна поща
	FN+F11	Калкулатор
	FN+F12	Моят компютър

Отстраняване на възможни проблеми

Проблем	Решение
Клавиатурата не работи	1.Нискамощностнабатерията.Задатеставате,поставетеновибатерииотпосочениятип. 2.Липсанасигналотпредавателя,инсталиранвUSBпортанакомпютъра.Проверетеприемника,катогосвържетекъмдругUSBпорт. 3.Премахнетеустройствотооткомпютъраигоинсталирайтеотново.

Ако тези действия не помогнат, моля свържете се с нашия екип поддръжка на сайта на **Canyon:http://canyon.eu/ask-your-question**

ГАРАНЦИЯ
Гаранционният срок на този продукт е 2 години.Той започва да тече от датата на закупуването му от оторизиран партньор на CANYON. Датата, посочена във фактурата или касовата бележка е датата на закупуване. По време на гаранционния период всеки ремонт, замяна или възстановяване на стойността на покупката се извършва по преценка на CANYON. За да предостави гаранционното обслужване, продуктът трябва да бъде върнат към търговеца, от който е закупен и да бъде придружен със съответния документ за покупка (фактура или касова бележка. За подробности относно употребата и гаранционните условия посетете **http://canyon.eu/warranty-terms/**

Производител: Asbisc Enterprises PLC, 43, Kolonakiou Street, Diamond Court 4103 Ayios Athanasios **http://canyon.eu**

Продуктът е в съответствие с изискванията на Директива 2015/863/EC (or other) Всички декларации може да изтеглите от уеб сайт https://canyon.bg/sertifikati/ и/или http://canyon.eu/certificates, търсейки по модела на устройството.

Съгласно местните разпоредби вашият продукт и/или неговата батерия трябва да се изхвърлят отделно от битовите отпадъци. Когато този продукт достигне края на експлоатационния си живот, занесете го в съоръжение за рециклиране, определено от местните власти.

All other products names and trademarks are property of their respective owners
Směrnice 2014/53/EU o shodě rádiových zařízení. Více informací na www.canyon.eu/certificates
www.canyon.eu

CZ

Funkce:
Bezdrátová klávesnice "velvet tread" série
- Konektivita: Bezdrátová 2,4 GHz
- Počet kláves: 104
- Tiché spínače
- Životnost: 10 milionů kliknutí
- Dosah bezdrátového připojení až do 10 m (v otevřeném prostoru)
- Rozměr: 442x142x17,5mm
- 2 AAA baterie v balení
- Kompatibilní s Windows OS / MAC OS

Uživatelský manuál

Balení obsahuje	Připojení
Klávesnice USB přijímač 2 ks baterie typu AAA Uživatelský manuál	1. Otevřete prostor pro baterie. Vložte baterie typu AAA. Indikátor LED vás bude varovat, pokud je baterie téměř vybitá. 2. Připojte přijímač USB k počítači do volného portu USB. Ovladač není vyžadován. 3. Namontujte patky klávesnice pro pohodlný úhel.

BEZPEČNOSTNÍ INSTRUKCE
Před použitím tohoto výrobku si pozorně přečtěte návod a dodržujte všechny pokyny.
1. Nevystavujte myš nadměrné vlhkosti, vodě nebo prachu. Neinstalujte v místnostech s vysokou vlhkostí a prašností.
2. Nevystavujte myš teplu: neumísťujte ho do blízkosti topných zařízení a nevystavujte ho přímému slunečnímu záření.
3. Výrobek musí být připojen ke zdroji napájení uvedeného v návodu.
4. Nikdy na přístroj nestříkejte tekuté čisticí prostředky. Přístroj čistěte pouze suchým hadříkem.

VAROVÁNÍ
Zařízení je zakázáno demontovat. Pokus o opravu tohoto zařízení se nedoporučuje a vede ke ztrátě záruky.

Funkce klávesových zkratek:

	FN+ESC	Music Player
	FN+F1	Play / Pause
	FN+F2	Previous track
	FN+F3	Next track
	FN+F4	Volume -
	FN+F5	Volume +
	FN+F6	Mute
	FN+F7	Home page
	FN+F8	Search
	FN+F9	My favorite
	FN+F10	Email
	FN+F11	Calculator
	FN+F12	My computer

Řešení problémů

Problém	Řešení
Klávesnice nefunguje	1.Nízký stav baterie. Chcete-li otestovat, vložte nové baterie specifikovaného typu. 2. Absence signálu přijímače z USB portu. Zkontrolujte přijímač a připojte jej k jinému USB portu 3. Odpojte zařízení z počítače a nainstalujte/přidejte ho znovu.

V případě, že výše zmíněné rady nepřispěli k řešení problémů, kontaktujte tým podpory na stránkách CANYON **http://canyon.eu/ ask-your-question**

ZÁRUKA
Záruční doma začíná dnem nákupu produktu od CANYON autorizovaného prodejce. Datum nákupu je datum uvedený na prodejním dokladu nebo na dodacím listu. Záruční doba, oprava, výměna nebo náhrada za nákup se řídí dle pravidel společnosti CANYON. Pro reklamaci produktu je potřeba vrátit zboží s dokladem o nákupu (doklad o nákupu nebo dodací list). Záruka je 2 roky od data zakoupení.Další informace o použití a záruce naleznete na adrese **http://canyon.eu/warranty-terms**
Datum výroby: (viz obal produktu). Vyrobeno v Číně

Výrobce: Asbisc Enterprises PLC, 43, Kolonakiou Street, Diamond Court 4103 Ayios Athanasios **http://canyon.eu**

Podle místních předpisů musí být váš výrobek a/nebo jeho baterie likvidovány odděleně od domovního odpadu. Po skončení životnosti tohoto výrobku jej odevzdejte do recyklačního zařízení určeného místními úřady.

All other products names and trademarks are property of their respective owners
Směrnice 2014/53/EU o shodě rádiových zařízení. Více informací na www.canyon.eu/certificates
www.canyon.eu

Obsah je uzamčen

Dokončete, prosím, proces objednávky.

Následně budete mít přístup k celému dokumentu.

Proč je dokument uzamčen? Nahněvat Vás rozhodně nechceme. Jsou k tomu dva hlavní důvody:

1) Vytvořit a udržovat obsáhlou databázi návodů stojí nejen spoustu úsilí a času, ale i finanční prostředky. Dělali byste to Vy zadarmo? Ne*. Zakoupením této služby obdržíte úplný návod a podpoříte provoz a rozvoj našich stránek. Třeba se Vám to bude ještě někdy hodit.

   **) Možná zpočátku ano. Ale vězte, že dotovat to dlouhodobě nelze. A rozhodně na tom nezbohatneme.*

2) Pak jsou tady „roboti“, kteří se přiživují na naší práci a „vysávají“ výsledky našeho úsilí pro svůj prospěch. Tímto krokem se jim to snažíme překazit.

A pokud nemáte zájem, respektujeme to. Urgujte svého prodejce. A když neuspějete, rádi Vás uvidíme!